

Legenda

Rischio

- R1
- R2
- R3
- R4

COMUNE

- S.SPERATE

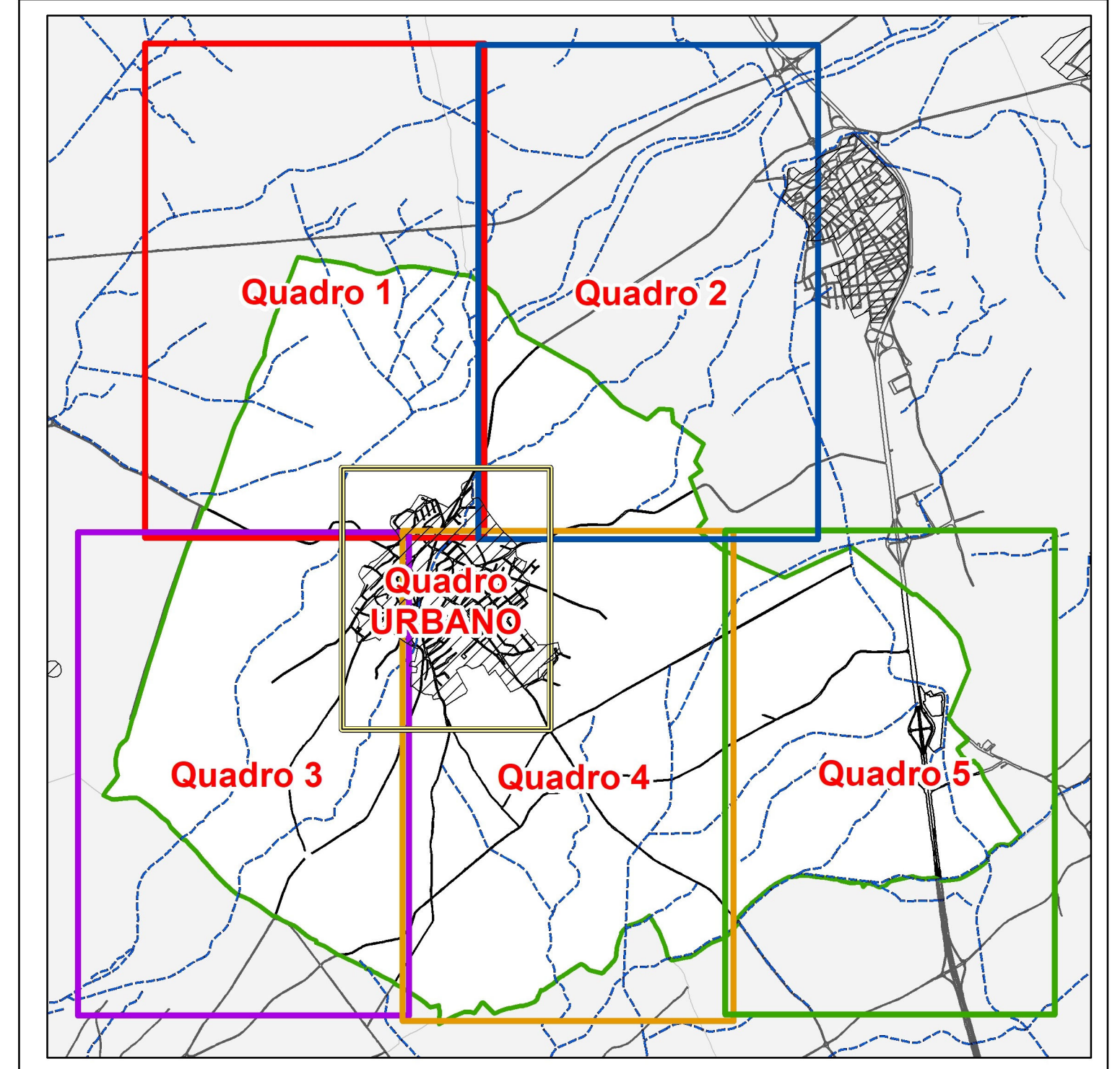

COMUNE SAN SPERATE

COMMITTENTE
 Amministrazione Comunale di
 SAN SPERATE

SINDACO ASS.RE URBANISTICA
 Fabrizio Madeddu Roberto Schirru

RESPONSABILE DEL PROCEDIMENTO
 Ing. Stefania Mameli

PROGETTISTA INCARICATO
 Ing. Alessandro Salis
 Via Palumbo 53, 09128 Cagliari
 tel. 3466733914
 mail: ing.alessandrosalis.co@gmail.com
 Geol. Luigi Macconi
 Via Cavalcanti 1, 09047 Selargius
 tel. 335244024
 mail: macconisgea@gmail.com

**PROPOSTA DI VARIANTE AL PAI
 (Art. 37 - Comma 3 lett. b NTA del P.A.I.)
 Aree a pericolosità e rischio idraulico**

**Rischio
 Quadro 1**

Elaborato		Scala	
Tavola	8.1		
Data	GENNAIO 2023	Rev.	1: 5000

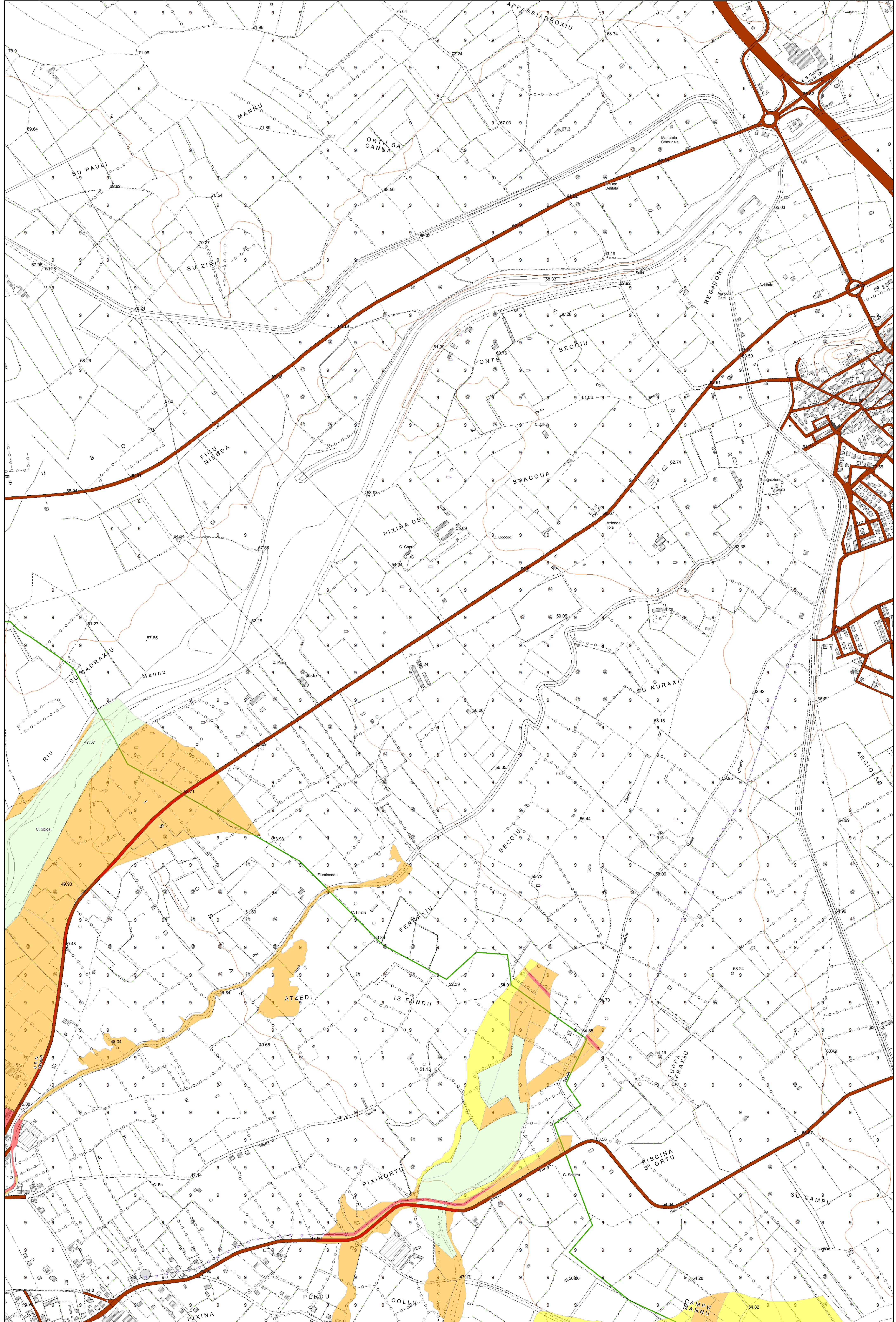

Legenda

Rischio

- R1
- R2
- R3
- R4

COMUNE

- S SPERATE

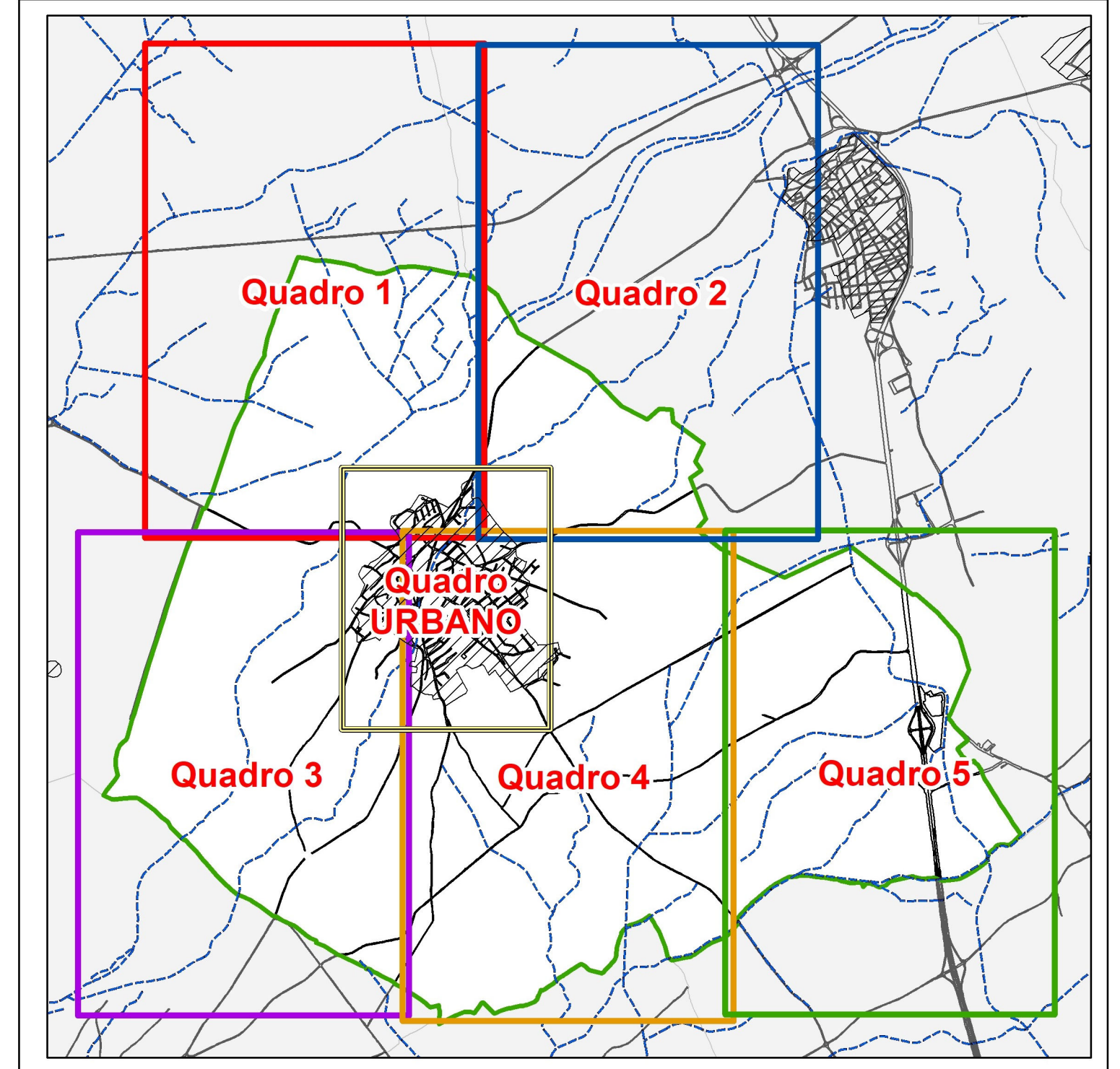



COMUNE SAN SPERATE

COMMITTENTE <i>Amministrazione Comunale di SAN SPERATE</i>	<p>PROPOSTA DI VARIANTE AL PAI (Art. 37 - Comma 3 lett. b NTA del P.A.I.) Aree a pericolosità e rischio idraulico</p>
SINDACO ASS.RE URBANISTICA <i>Fabrizio Madeddu Roberto Schirru</i>	
RESPONSABILE DEL PROCEDIMENTO <i>Ing. Stefania Mameli</i>	
PROGETTISTA INCARICATO <i>Ing. Alessandro Salis</i> <i>Via Palombo 53, 09128 Cagliari</i> <i>tel. 3465733914</i> <i>mail: ing.alexandrosalis.co@gmail.com</i> <i>Geol. Luigi Macconi</i> <i>Via Cavalcanti 1, 09047 Selargius</i> <i>tel. 335244024</i> <i>mail: macconisgea@gmail.com</i>	<p>Rischio</p> <p>Quadro 2</p>
Tavola 8.2 Scala	Data GENNAIO 2023 Rev. 1: 5000

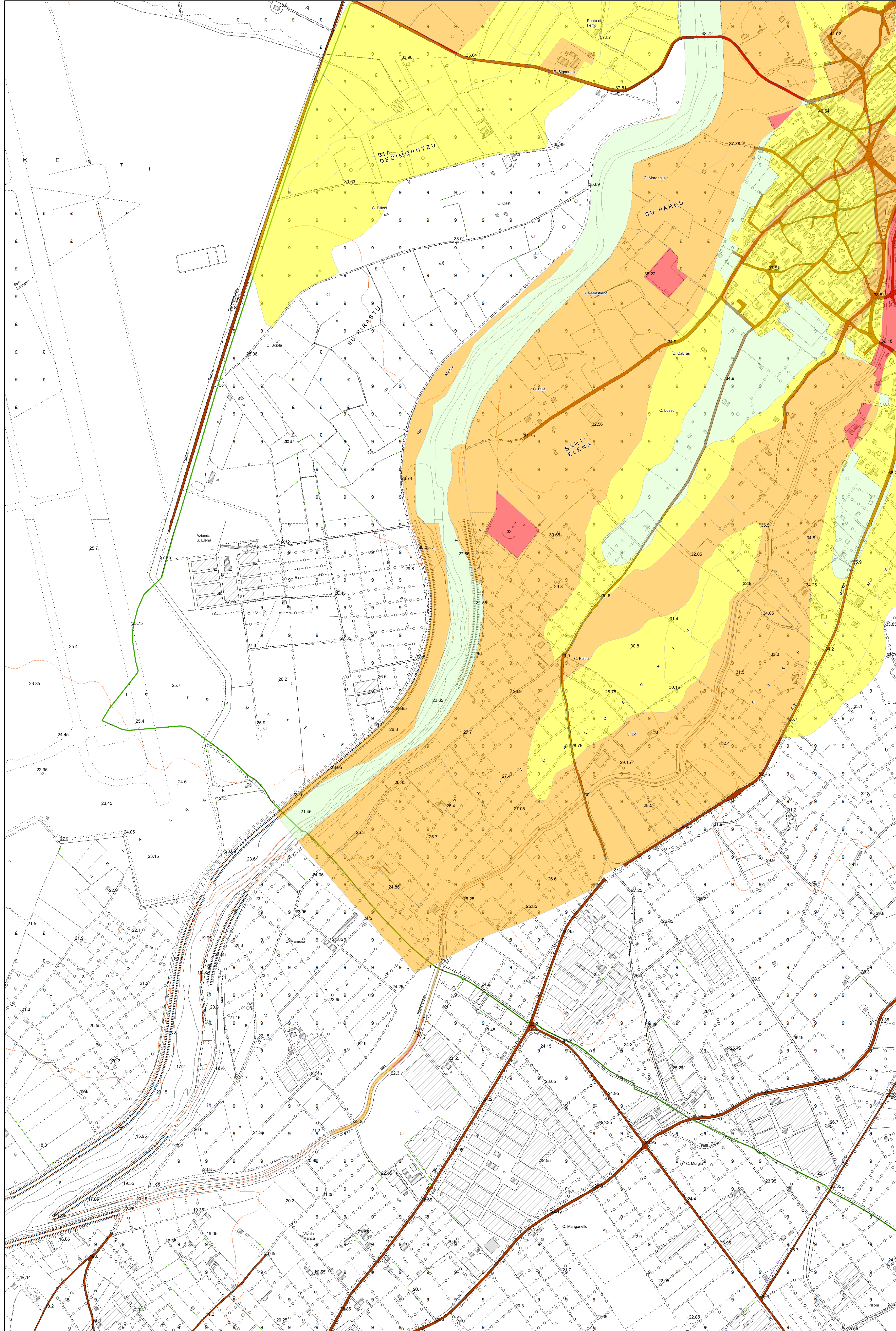

Legenda

Rischio

- R1
- R2
- R3
- R4

COMUNE

- S SPERATE

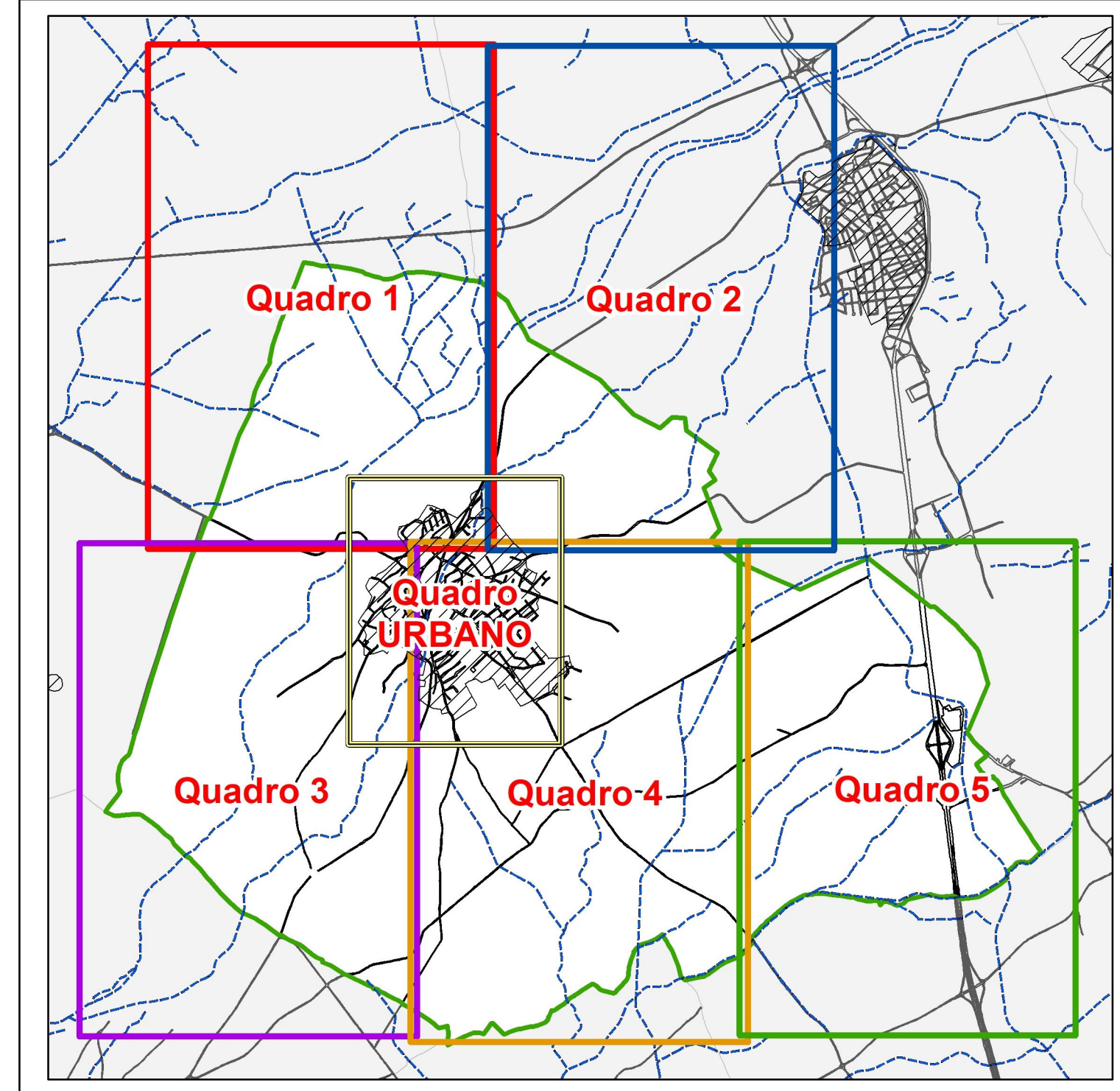



COMUNE SAN SPERATE

COMMITTENTE <i>Amministrazione Comunale di SAN SPERATE</i>	<p>PROPOSTA DI VARIANTE AL PAI (Art. 37 - Comma 3 lett. b NTA del P.A.I.) Aree a pericolosità e rischio idraulico</p>
SINDACO ASS.RE URBANISTICA <i>Fabrizio Madeddu Roberto Schirru</i>	
RESPONSABILE DEL PROCEDIMENTO <i>Ing. Stefania Mameli</i>	
PROGETTISTA INCARICATO <i>Ing. Alessandro Salis</i> <i>Via Palermo 53, 09128 Cagliari</i> <i>tel. 3460733914</i> <i>mail ing.alessandrosalis.co@gmail.com</i> <i>Geol. Luigi Macconi</i> <i>Via Civalcanti 1, 09047 Selargius</i> <i>tel. 335244024</i> <i>mail macconisgea@gmail.com</i>	<p>Rischio</p> <p>Quadro 3</p>
Tavola 8.3	Scala
Data GENNAIO 2023	Rev. 1: 5000

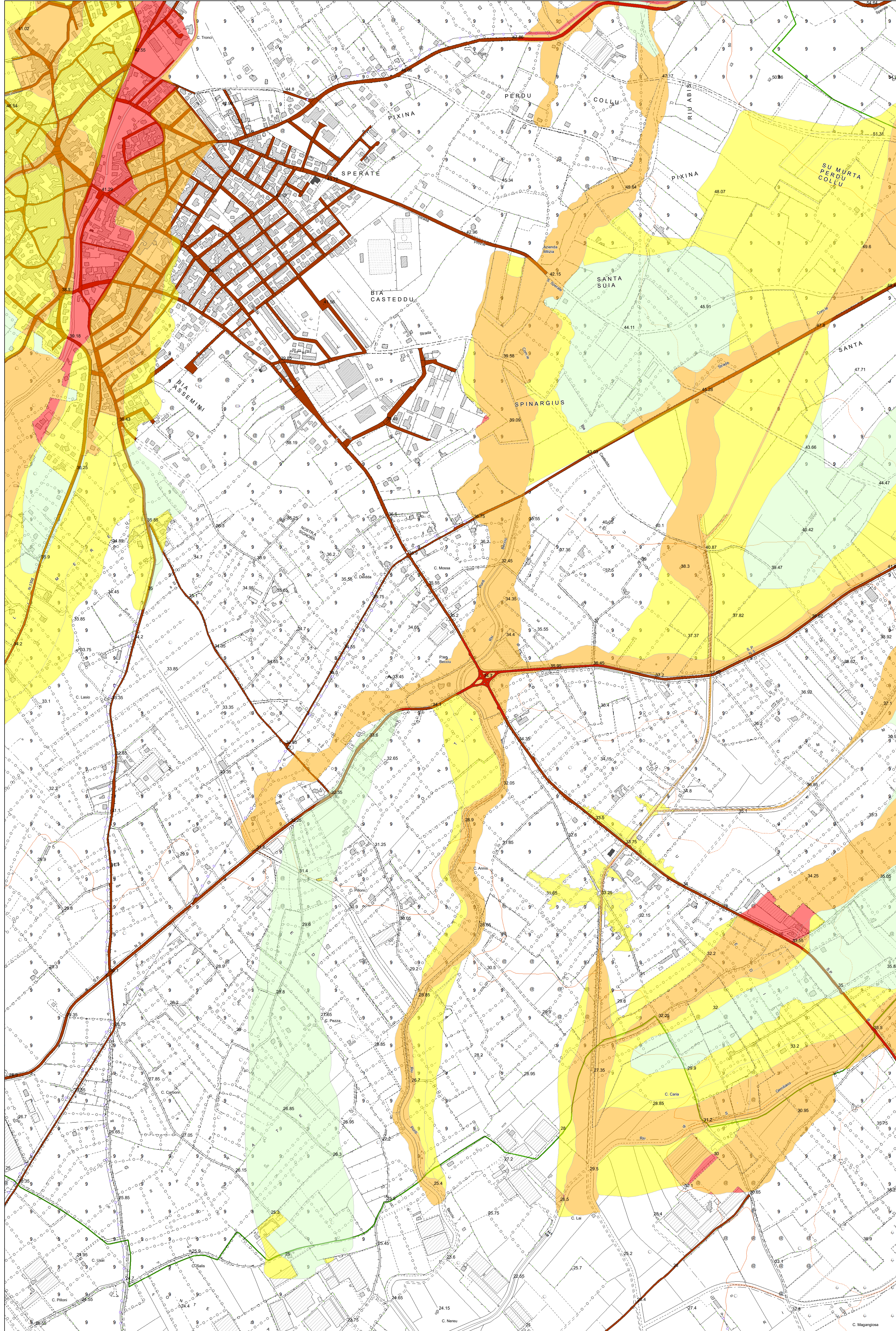

Legenda

Rischio

- R1
- R2
- R3
- R4

COMUNE

- S. SPERATE

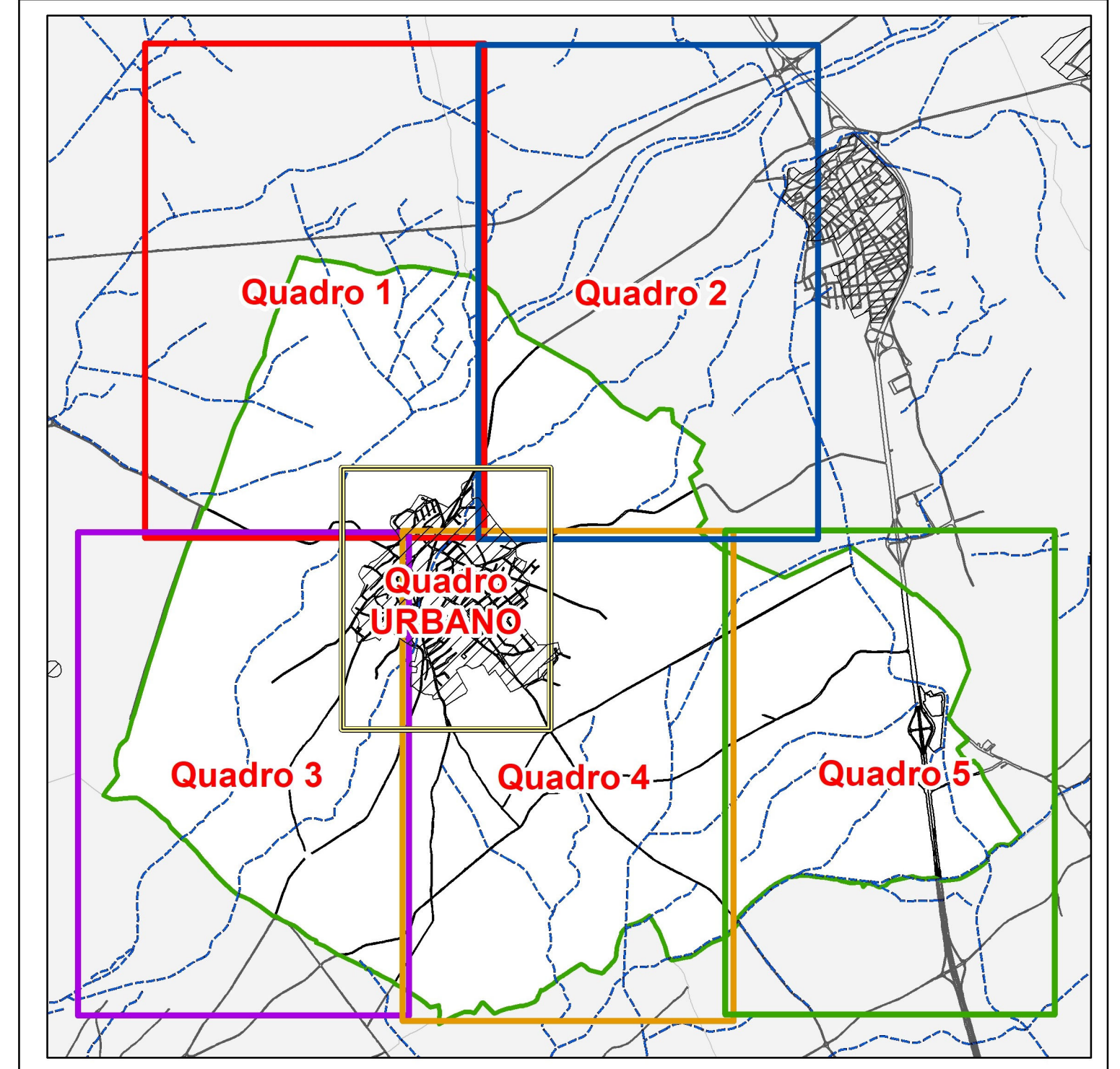



COMUNE SAN SPERATE

COMMITTENTE <i>Amministrazione Comunale di SAN SPERATE</i>	<p>PROPOSTA DI VARIANTE AL PAI (Art. 37 - Comma 3 lett. b NTA del P.A.I.) Aree a pericolosità e rischio idraulico</p>
SINDACO ASS. RE URBANISTICA <i>Fabrizio Madeddu Roberto Schirru</i>	
RESPONSABILE DEL PROCEDIMENTO <i>Ing. Stefania Mameli</i>	
PROGETTISTA INCARICATO <i>Ing. Alessandro Salis</i> <i>Via Palumbo 53, 09128 Cagliari</i> <i>tel. 3466733914</i> <i>mail: ing.alexandrosalis.co@gmail.com</i> <i>Geol. Luigi Macconi</i> <i>Via Cavalcanti 1, 09047 Selargius</i> <i>tel. 335244024</i> <i>mail: macconisgea@gmail.com</i>	<p>Rischio</p> <p>Quadro 4</p>
Tavola 8.4 Scala	Data GENNAIO 2023 Rev. 1: 5000

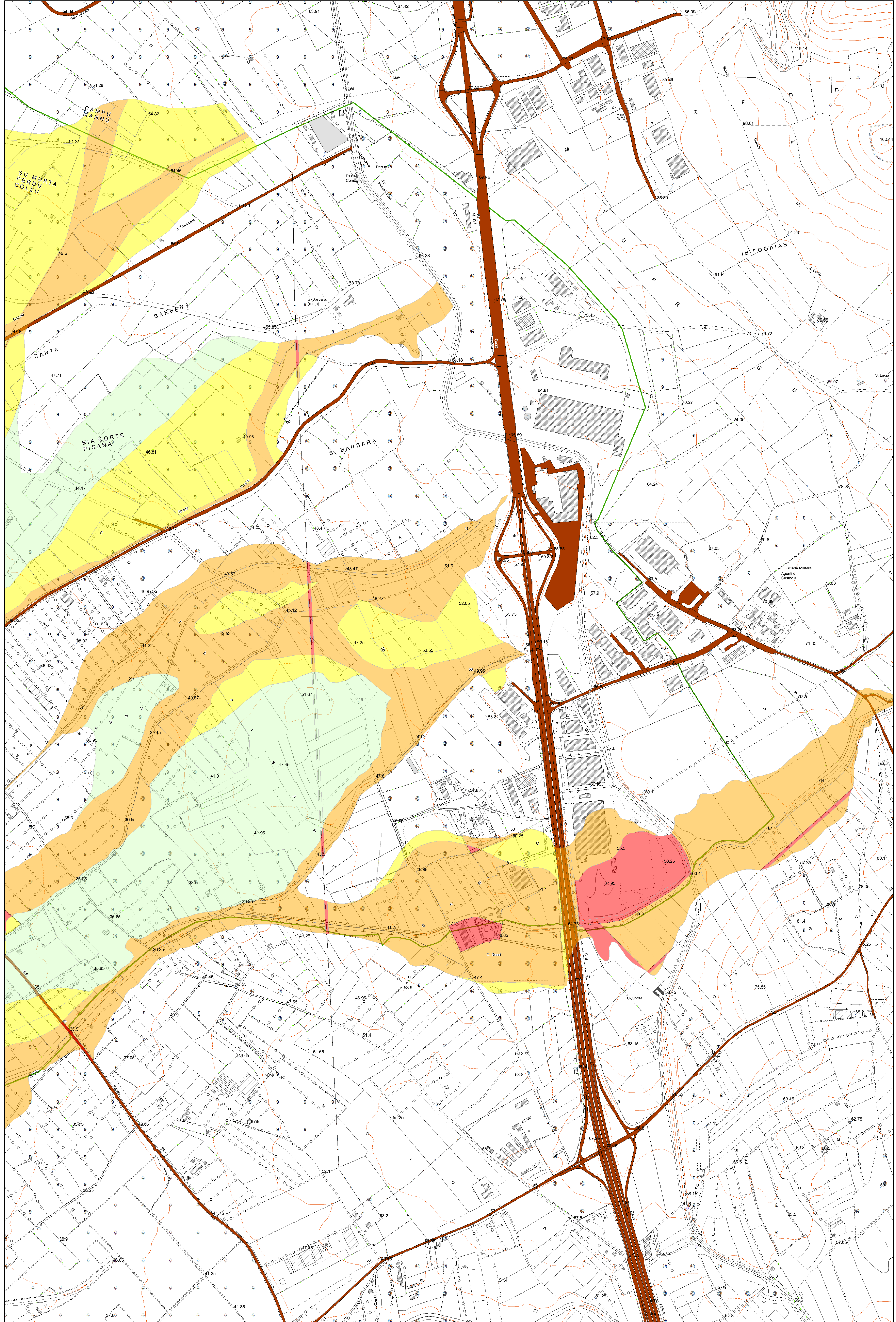

Legenda

Rischio

- R1
- R2
- R3
- R4

COMUNE

- S SPERATE

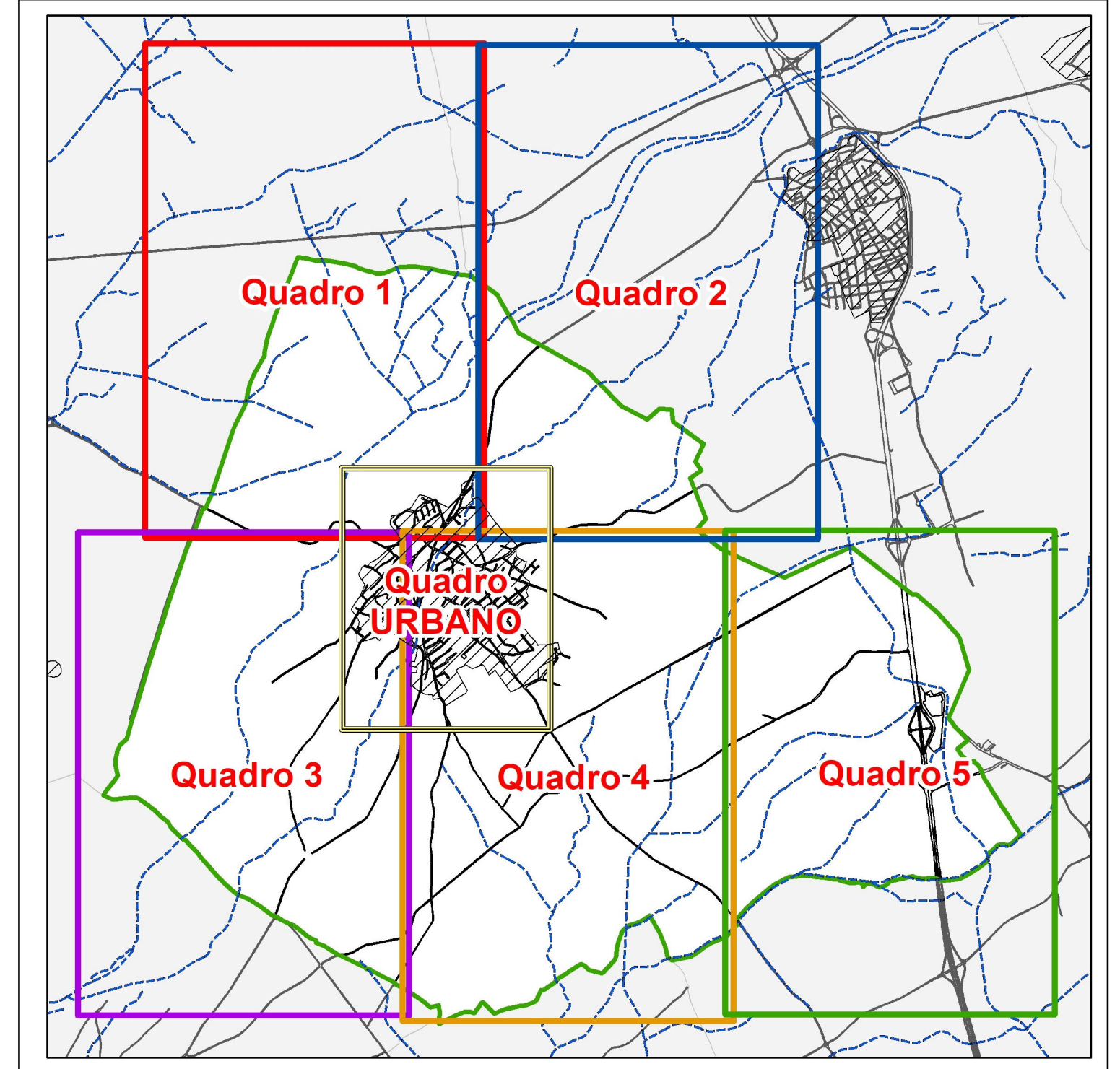

COMUNE SAN SPERATE

COMMITTENTE
 Amministrazione Comunale di
 SAN SPERATE

SINDACO ASS.RE URBANISTICA
 Fabrizio Madeddu Roberto Schirru

RESPONSABILE DEL PROCEDIMENTO
 Ing. Stefania Mameli

PROGETTISTA INCARICATO
 Ing. Alessandro Salis
 Via Palumbo 53, 09128 Cagliari
 tel. 3466733914
 mail:ing.alessandrosalis.co@gmail.com
 Geol. Luigi Macconi
 Via Cavalcanti 1, 09047 Selargius
 tel. 335244024
 mail:macconisigea@gmail.com

**PROPOSTA DI VARIANTE AL PAI
 (Art. 37 - Comma 3 lett.b NTA del P.A.I.)
 Aree a pericolosità e rischio idraulico**

**Rischio
 Quadro 5**

Elaborato		Scala	
Tavola	8.5		
Data	GENNAIO 2023	Rev.	1: 5000

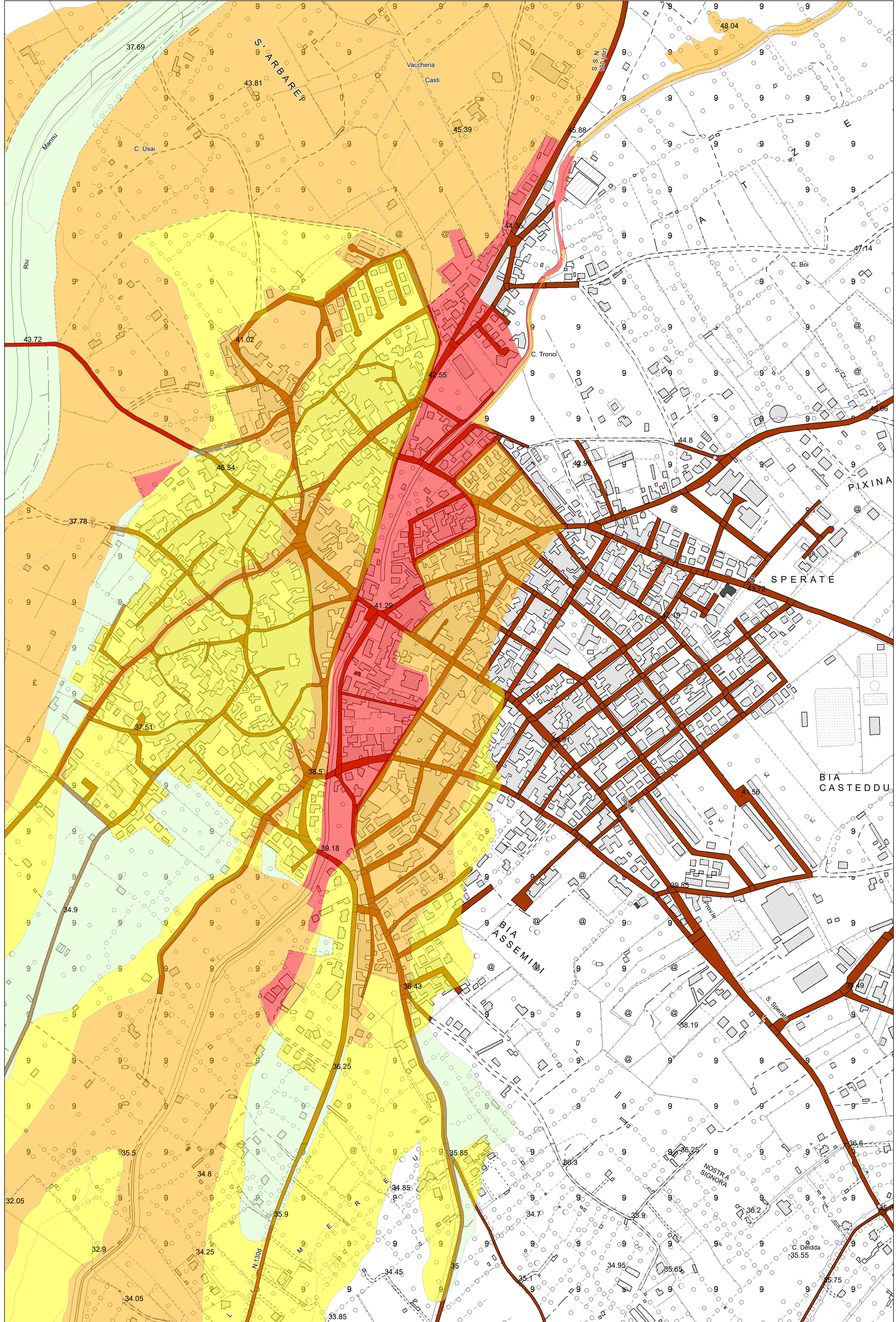

Legenda

Rischio

- R1
- R2
- R3
- R4

COMUNE

- S. SPERATE

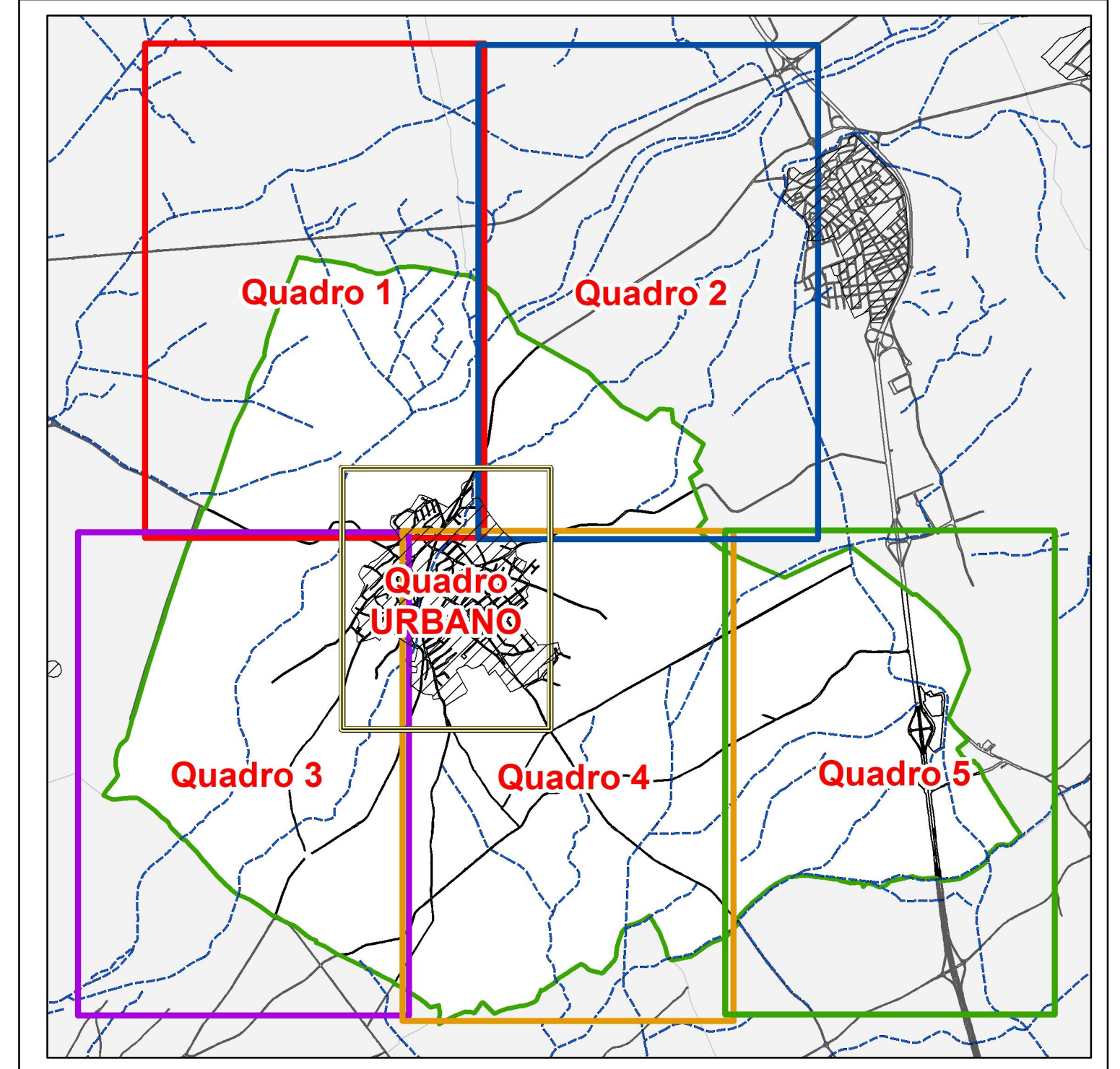



COMUNE SAN SPERATE

<p>COMMITTENTE</p> <p>Amministrazione Comunale di SAN SPERATE</p>	<p>PROPOSTA DI VARIANTE AL PAI (Art. 37 - Comma 3 lett. b NTA del P.A.I.) Aree a pericolosità e rischio idraulico</p>	
<p>SINDACO ASS.RE URBANISTICA</p> <p>Fabrizio Madeddu Roberto Schirru</p>		
<p>RESPONSABILE DEL PROCEDIMENTO</p> <p>Ing. Stefania Mameli</p>	<p>Rischio</p> <p>Quadro URBANO</p>	
<p>PROGETTISTA INCARICATO</p> <p>Ing. Alessandro Salis Via Palumbo 53, 09128 Cagliari tel. 346573914 mail. ing.alexandrosalis.co@gmail.com</p> <p>Geol. Luigi Macconi Via Cavalcanti 1, 09047 Selargius tel. 335244024 mail. macconisigea@gmail.com</p>		
<p>Elaborato</p>	<p>Tavola 8.6</p>	<p>Scala</p>
<p>Data GENNAIO 2023</p>	<p>Rev.</p>	<p>1:3000</p>