

Legenda

- fasce30Ter
- pericolo**
 - Aree allagabili con Tr 500 anni
 - Aree allagabili con Tr 200 anni
 - Aree allagabili con Tr 100 anni
 - Aree allagabili con Tr 50 anni
 - River
 - Sezioni Trasversali (codice sezione)
 - Idrografia
- COMUNE**
 - S.SPERATE

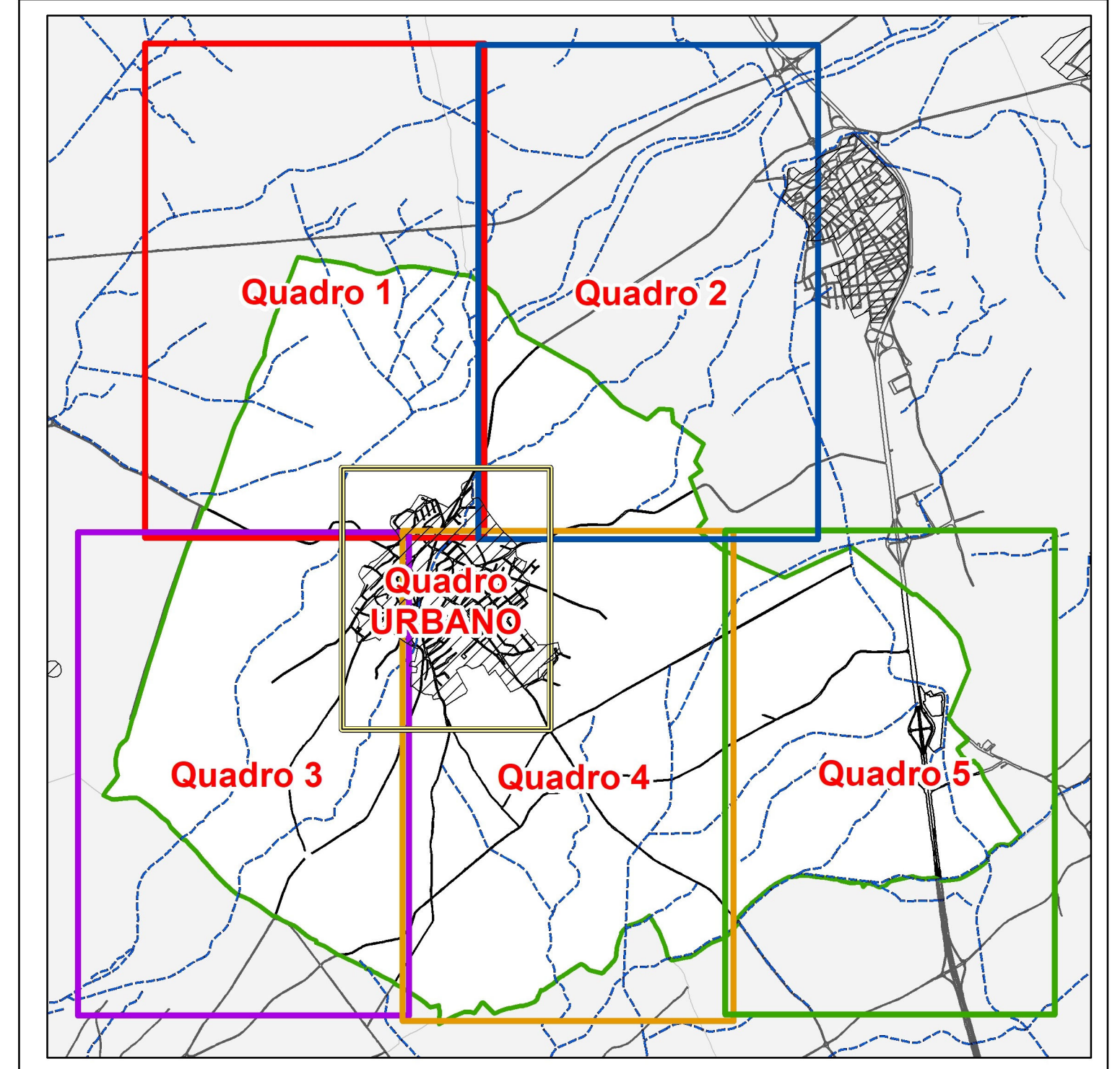

COMUNE SAN SPERATE

COMMITTENTE
Amministrazione Comunale di SAN SPERATE

SINDACO ASS.RE URBANISTICA
Fabrizio Madeddu Roberto Schirru

RESPONSABILE DEL PROCEDIMENTO
Ing. Stefania Mameli

PROGETTISTA INCARICATO
Ing. Alessandro Salis
Via Palumbo 53, 09128 Cagliari
tel. 3465733914
mail: ing.alexandrosalis.co@gmail.com

Geol. Luigi Macconi
Via Cavalcanti 1, 09047 Selargius
tel. 335244024
mail: macconisgea@gmail.com

**PROPOSTA DI VARIANTE AL PAI
(Art. 37 - Comma 3 lett.b NTA del P.A.I.)
Aree a pericolosità e rischio idraulico**

**Pericolosità idraulica studiata
Quadro 1**

Elaborato

Tavola 6.1

Scala GENNAIO 2023

Data GENNAIO 2023

Rev. 1:5000

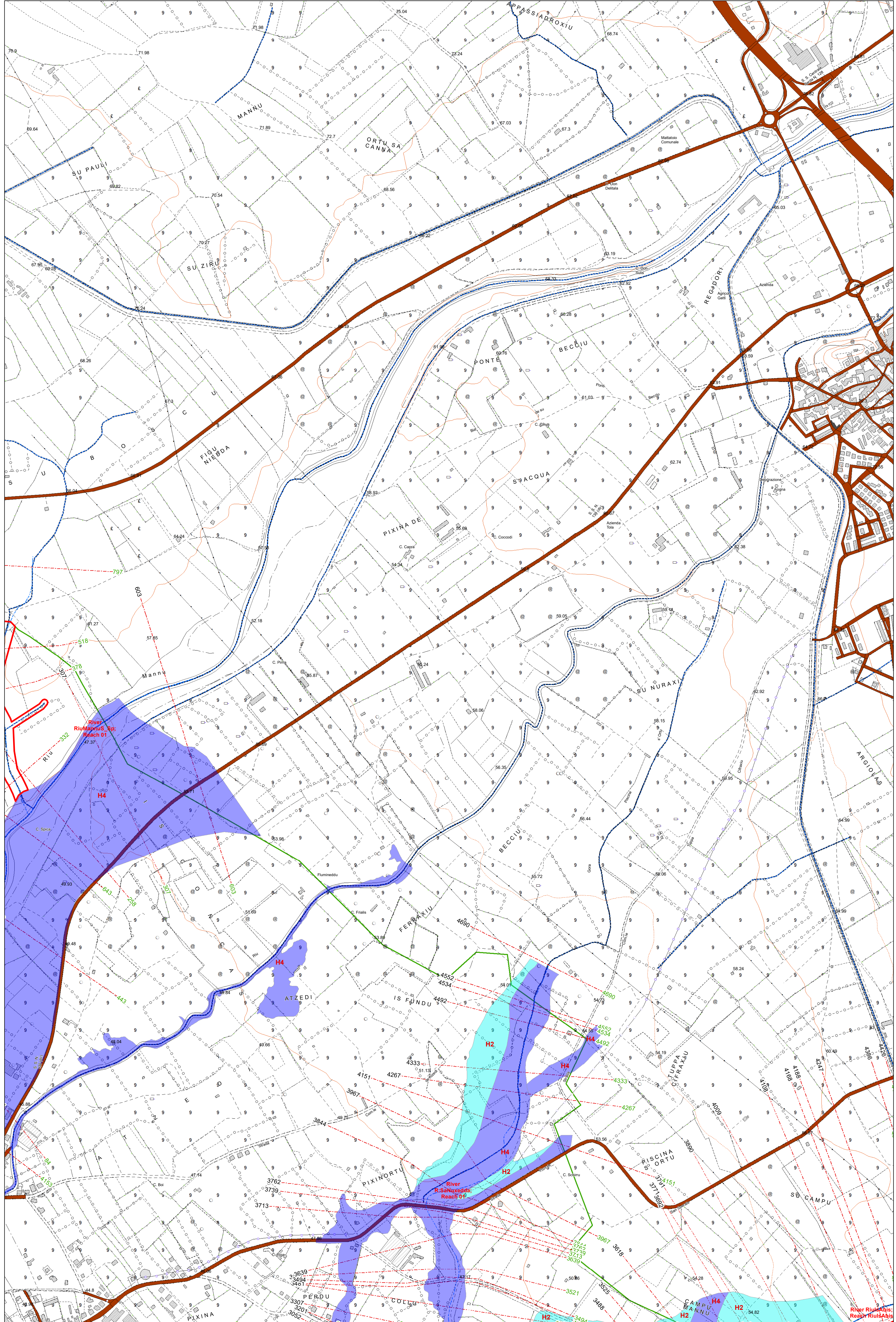

Legenda

- fasce 30Ter
- pericolo**
- Aree allagabili con Tr 500 anni
- Aree allagabili con Tr 200 anni
- Aree allagabili con Tr 100 anni
- Aree allagabili con Tr 50 anni
- River
- - - Sezioni Trasversali (codice sezione)
- - - Idrografia
- COMUNE**
- S. SPERATE

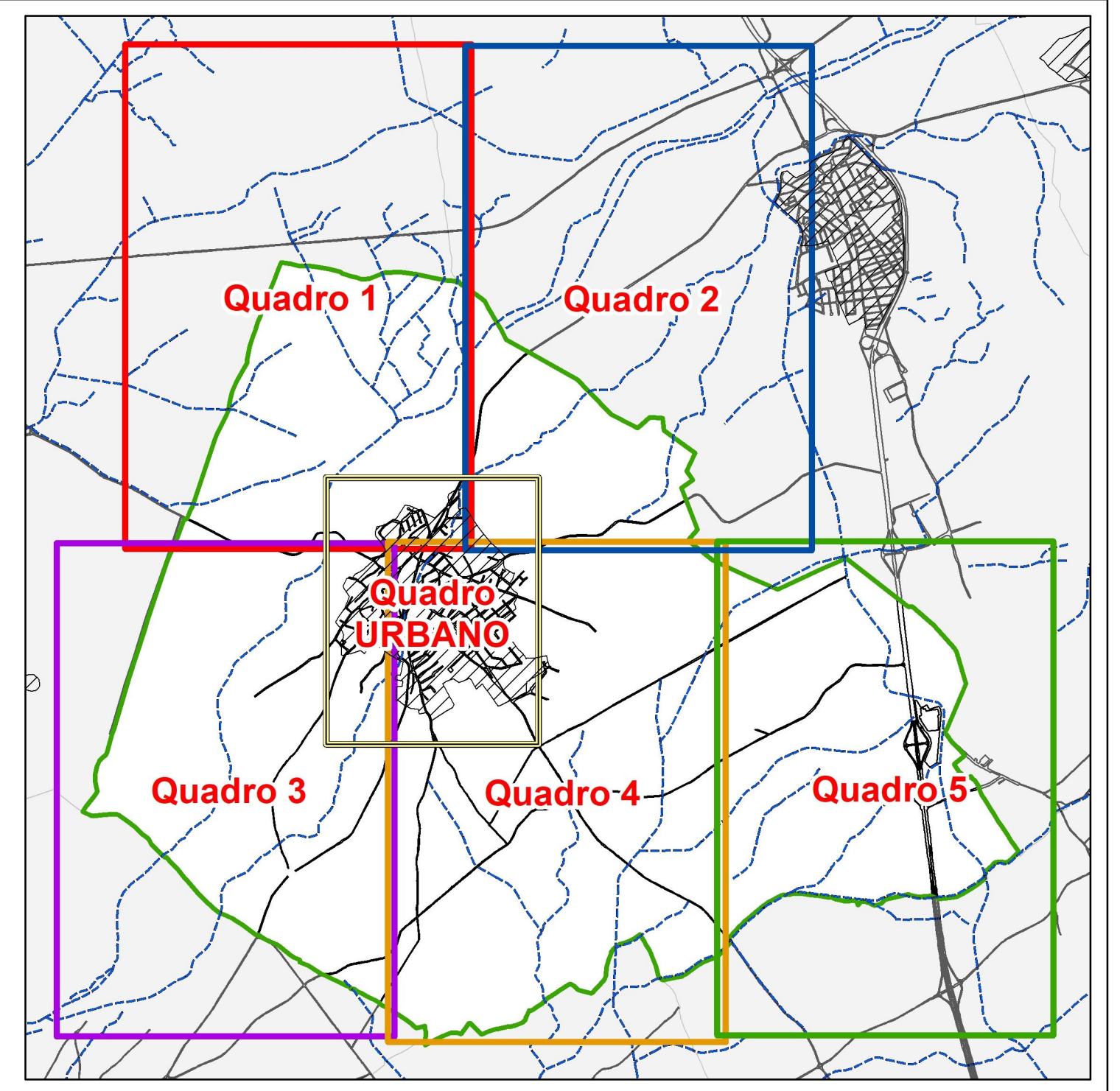

COMUNE SAN SPERATE

COMMITTENTE
Amministrazione Comunale di SAN SPERATE

SINDACO ASS.RE URBANISTICA
Fabrizio Madeddu Roberto Schirru

RESPONSABILE DEL PROCEDIMENTO
Ing. Stefania Mammi

PROGETTISTA INCARICATO
Ing. Alessandro Salis
Via Palermo 53, 09128 Cagliari
tel. 3466733914
mail: ing.alexandrosalis.co@gmail.com

Geol. Luigi Maccioni
Via Cavalcanti 1, 09047 Selargius
tel. 335244024
mail: maccionigea@gmail.com

PROPOSTA DI VARIANTE AL PAI
(Art. 37 - Comma 3 lett. b NTA del P.A.I.)
Aree a pericolosità e rischio idraulico

Pericolosità idraulica studiata
Quadro 2

Elaborato

Tavola **6.2**

Scala **GENNAIO 2023**

Data **GENNAIO 2023**

Rev. **1:5000**

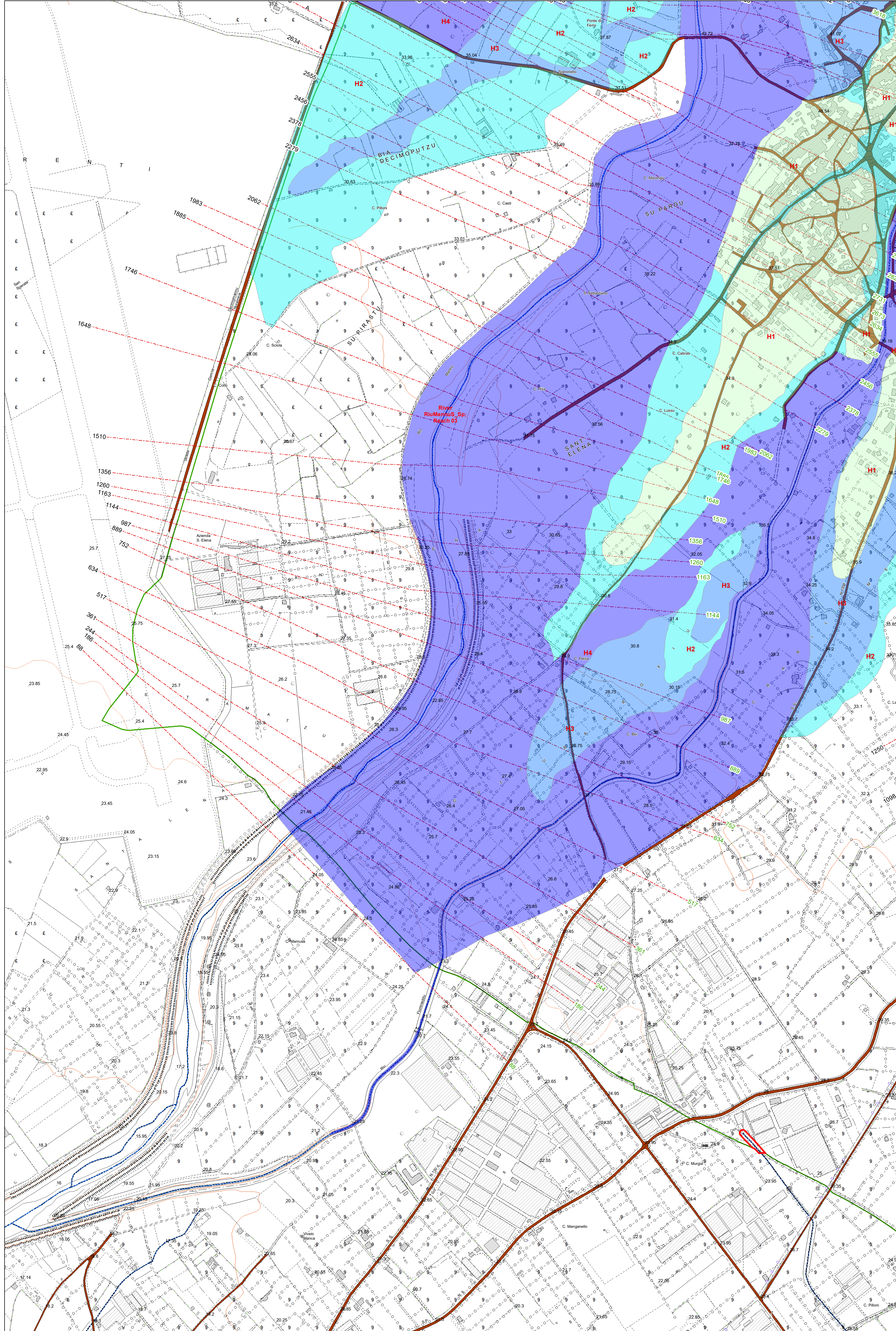

Legenda

- fasce30Ter
- pericolo**
 - Aree allagabili con Tr 500 anni
 - Aree allagabili con Tr 200 anni
 - Aree allagabili con Tr 100 anni
 - Aree allagabili con Tr 50 anni
 - River
 - Sezioni Trasversali (codice sezione)
 - Idrografia
- COMUNE**
 - S. SPERATE

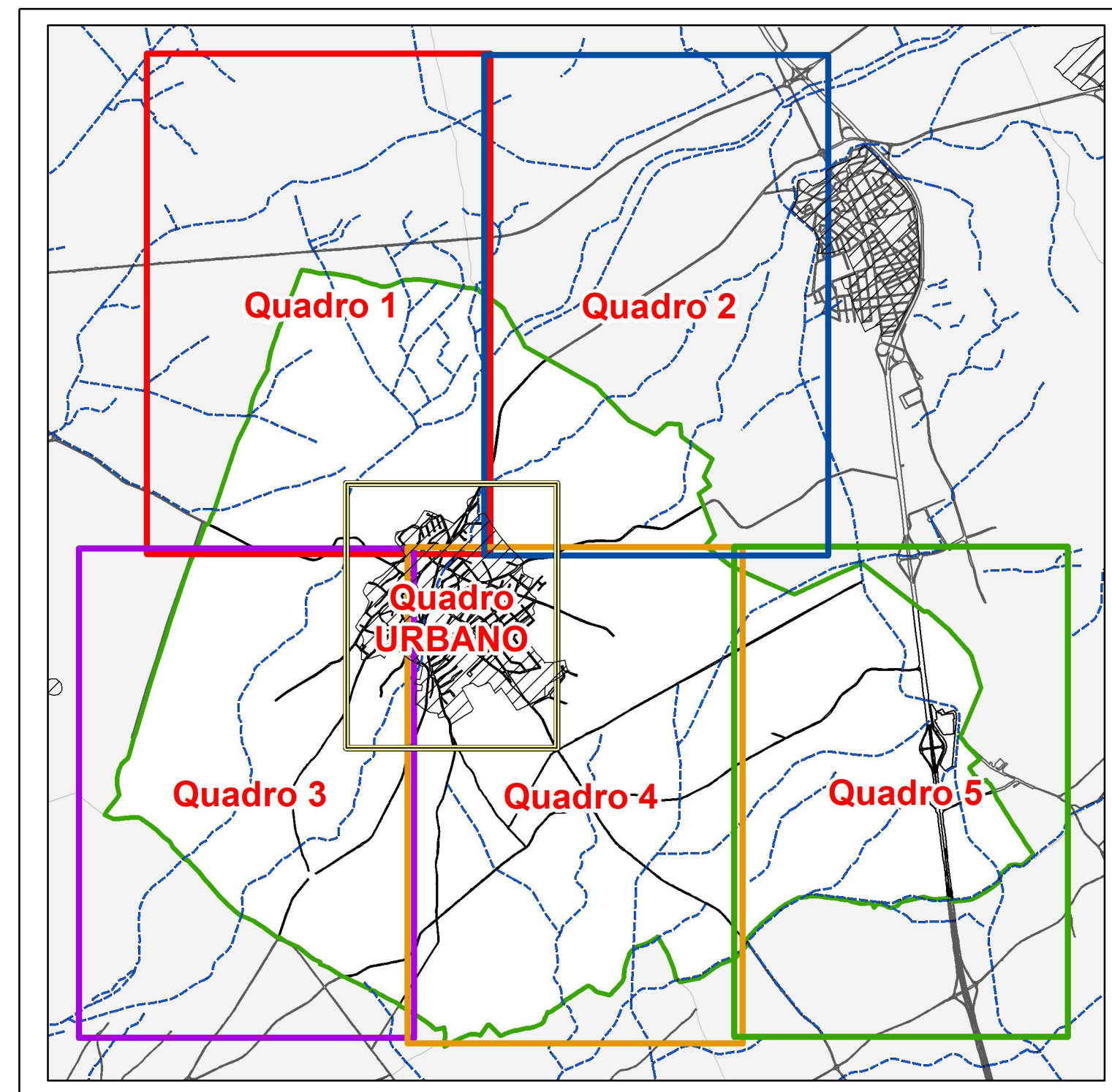

COMUNE SAN SPERATE

COMMITTENTE
Amministrazione Comunale di SAN SPERATE

SINDACO ASS.RE URBANISTICA
Fabrizio Madeddu Roberto Schirru

RESPONSABILE DEL PROCEDIMENTO
Ing. Stefania Mameli

PROGETTISTA INCARICATO
Ing. Alessandro Salis
Via Palumbo 53, 09128 Cagliari
tel. 346573914
mail: ing.alexandrosalis.co@gmail.com
Geol. Luigi Macconi
Via Civalcanti 1, 09047 Selargius
tel. 335244024
mail: macconisiga@gmail.com

**PROPOSTA DI VARIANTE AL PAI
(Art. 37 - Comma 3 lett.b NTA del P.A.I.)
Aree a pericolosità e rischio idraulico**

**Pericolosità idraulica studiata
Quadro 3**

Elaborato

Tavola 6.3

Scala GENNAIO 2023

Data GENNAIO 2023

Scala 1:5000

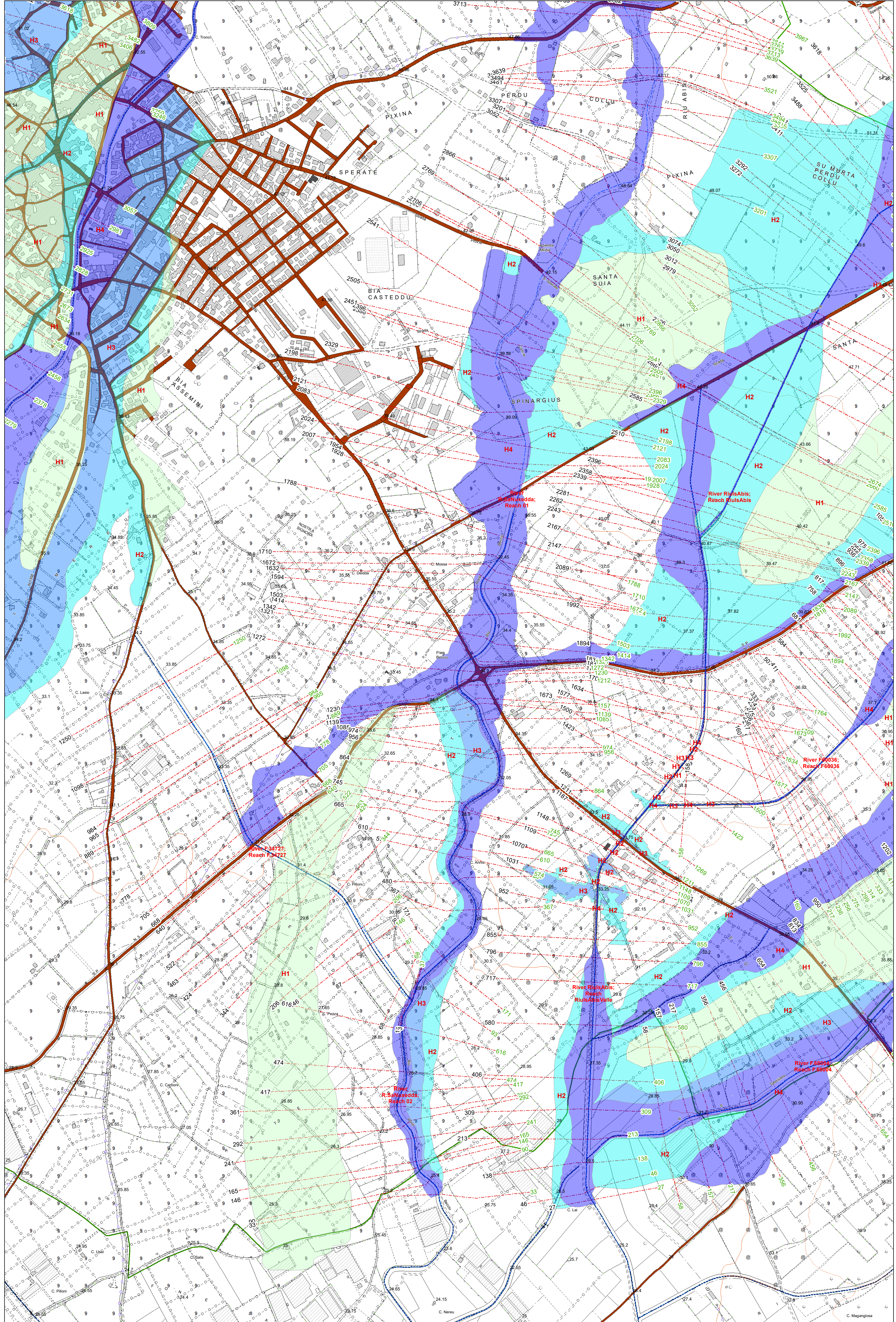

Legenda

- fasce30Ter
- pericolo**
 - Aree allagabili con Tr 500 anni
 - Aree allagabili con Tr 200 anni
 - Aree allagabili con Tr 100 anni
 - Aree allagabili con Tr 50 anni
 - River
 - Sezioni Trasversali (codice sezione)
 - Idrografia
- COMUNE**
 - S. SPERATE

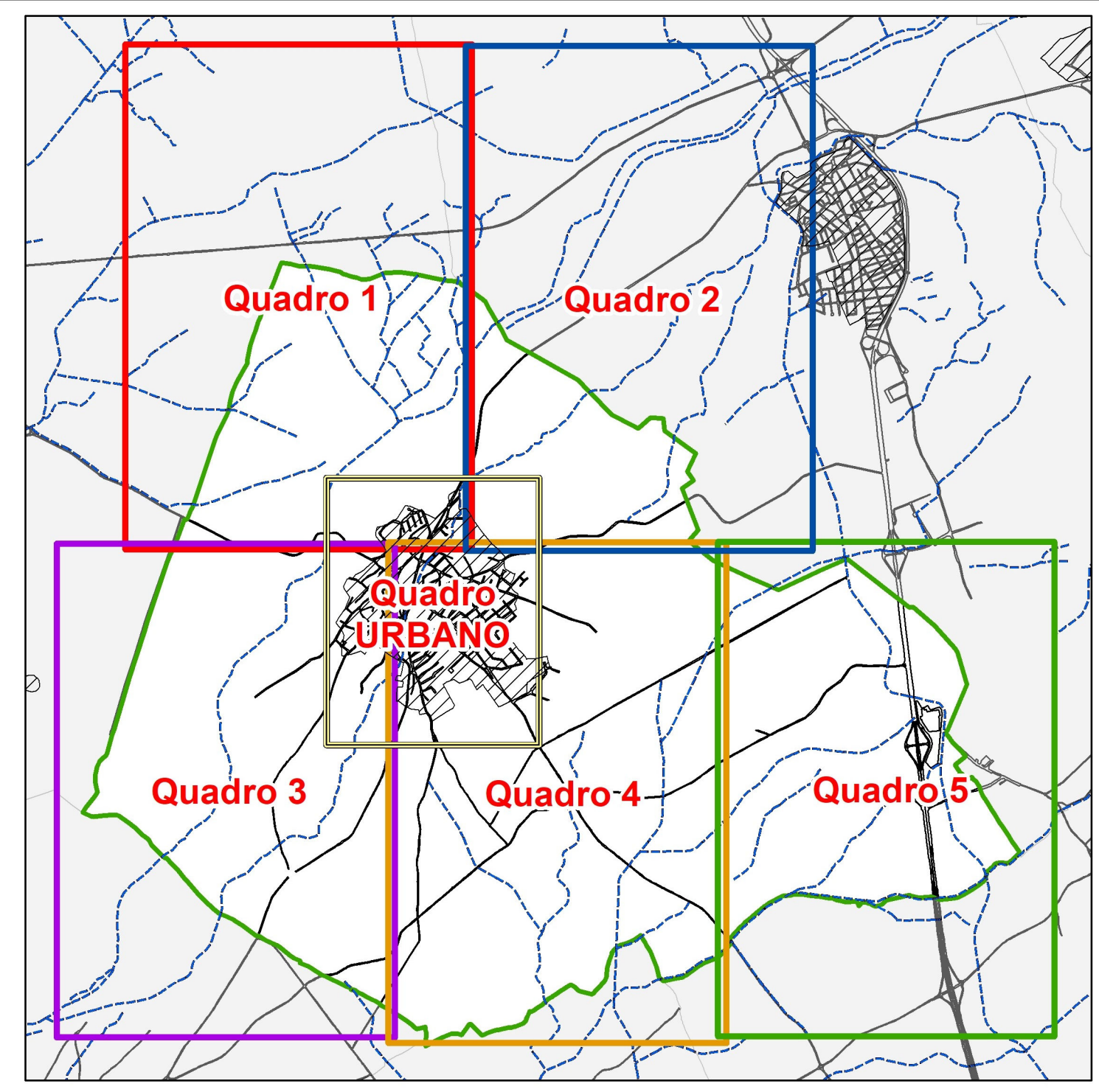

COMUNE SAN SPERATE

COMMITTENTE
Amministrazione Comunale di SAN SPERATE

SINDACO ASS.RE URBANISTICA
Fabrizio Madeddu Roberto Schirru

RESPONSABILE DEL PROCEDIMENTO
Ing. Stefania Mammi

PROGETTISTA INCARICATO
Ing. Alessandro Salis
Via Palumbo 53, 09128 Cagliari
tel. 3465739914
mail:ing.alessandrosalis.co@gmail.com
Geol. Luigi Macconi
Via Cavalotti 1, 09047 Selargius
tel. 335244024
mail:macconisgea@gmail.com

**PROPOSTA DI VARIANTE AL PAI
(Art. 37 - Comma 3 lett.b NTA del P.A.I.)
Aree a pericolosità e rischio idraulico**

**Pericolosità idraulica studiata
Quadro 4**

Elaborato

Tavola
6.4

Scala
GENNAIO 2023

Data
GENNAIO 2023

Scala
1:5000

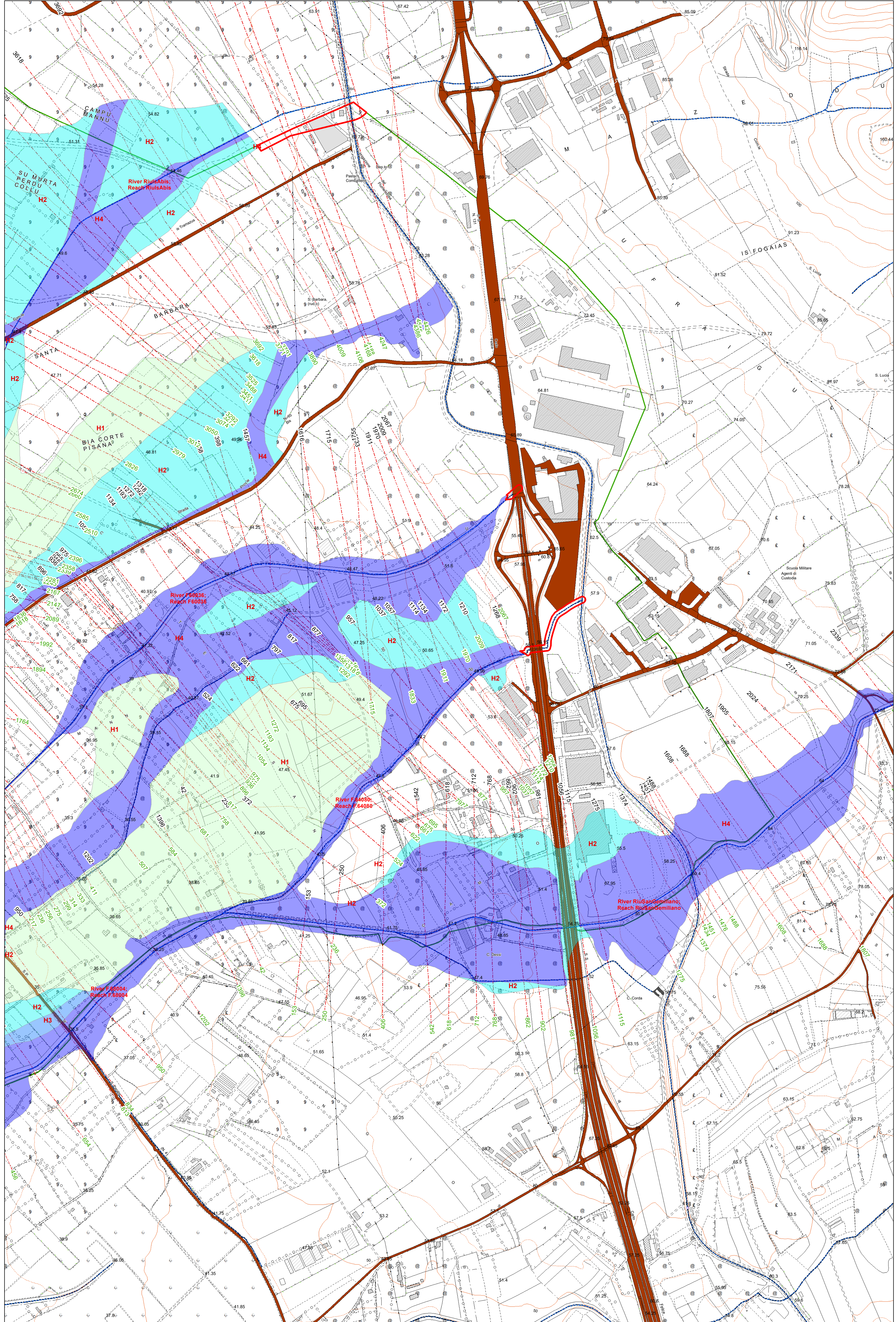

Legenda

- fasce30Ter
- pericolo**
 - Aree allagabili con Tr 500 anni
 - Aree allagabili con Tr 200 anni
 - Aree allagabili con Tr 100 anni
 - Aree allagabili con Tr 50 anni
 - River
 - Sezioni Trasversali (codice sezione)
 - Idrografia
- COMUNE**
 - S.SPERATE

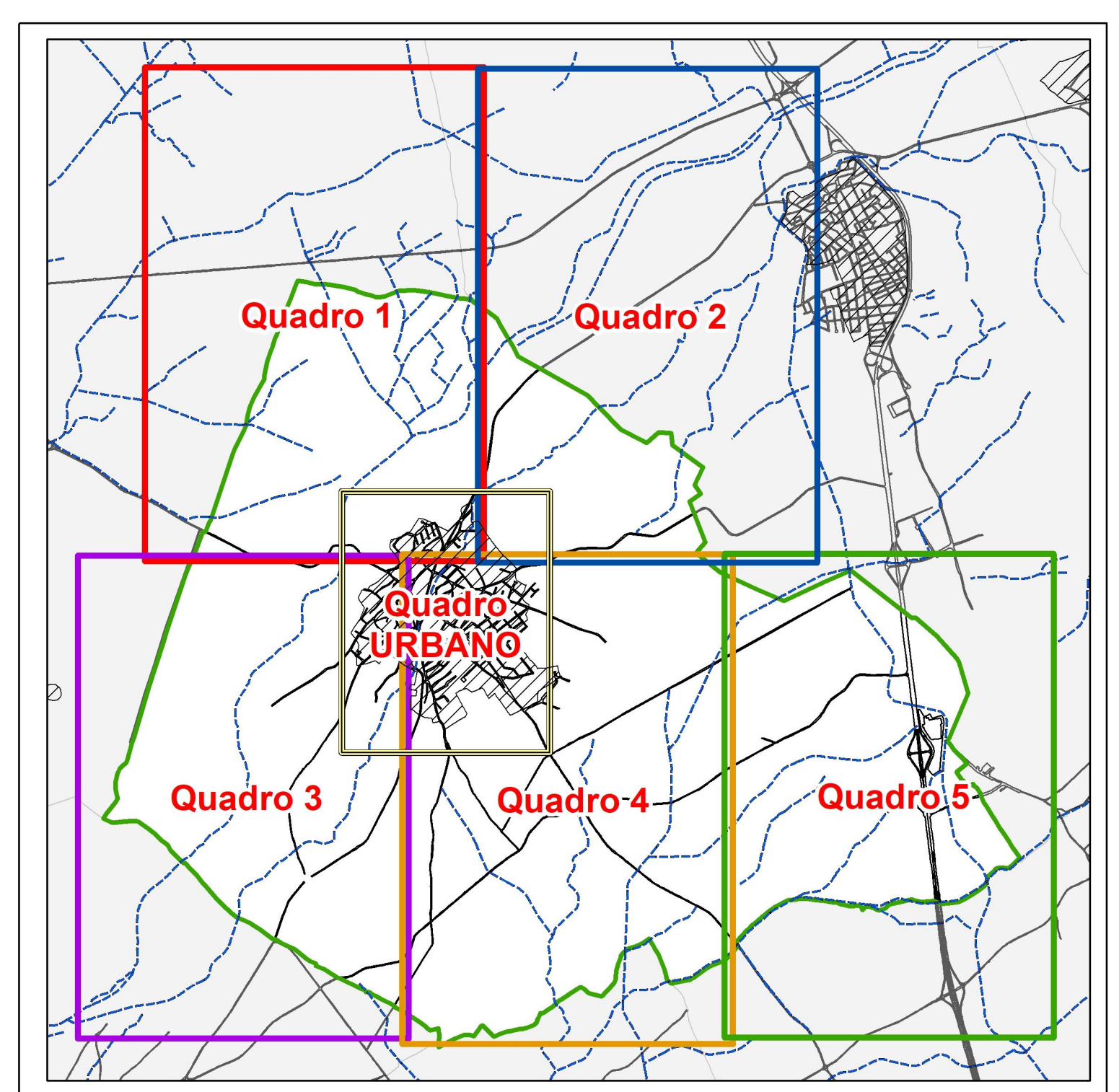

COMUNE SAN SPERATE

COMMITTENTE
Amministrazione Comunale di SAN SPERATE

SINDACO ASS.RE URBANISTICA
Fabrizio Madeddu Roberto Schirru

RESPONSABILE DEL PROCEDIMENTO
Ing. Stefania Mammi

PROGETTISTA INCARICATO
Ing. Alessandro Salis
Via Palumbo 53, 09128 Cagliari
tel. 3465733914
mail: ing.alexandrosalis.co@gmail.com

Geol. Luigi Macconi
Via Cavalcanti 1, 09047 Selargius
tel. 335244024
mail: macconisgea@gmail.com

PROPOSTA DI VARIANTE AL PAI
(Art. 37 - Comma 3 lett. b NTA del P.A.I.)
Aree a pericolosità e rischio idraulico

Pericolosità idraulica studiata
Quadro 5

Tabella 6.5

Scala GENNAIO 2023

Data GENNAIO 2023

Rev. 1:5000

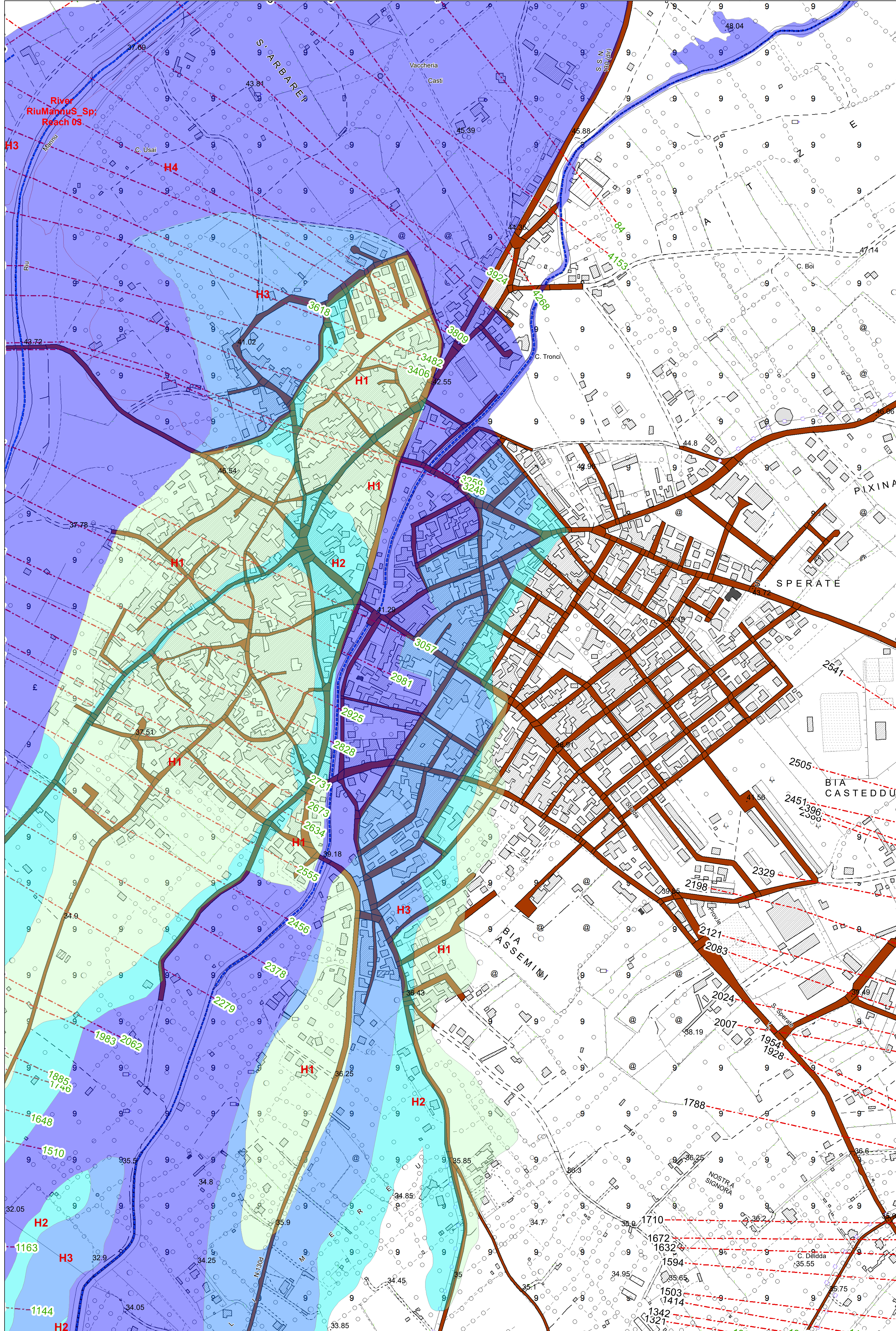

Legenda

- fasce 30Ter
- pericolo**
 - Aree allagabili con Tr 500 anni
 - Aree allagabili con Tr 200 anni
 - Aree allagabili con Tr 100 anni
 - Aree allagabili con Tr 50 anni
- River
- Sezioni Trasversali (codice sezione)
- Idrografia
- COMUNE**
 - S. SPERATE

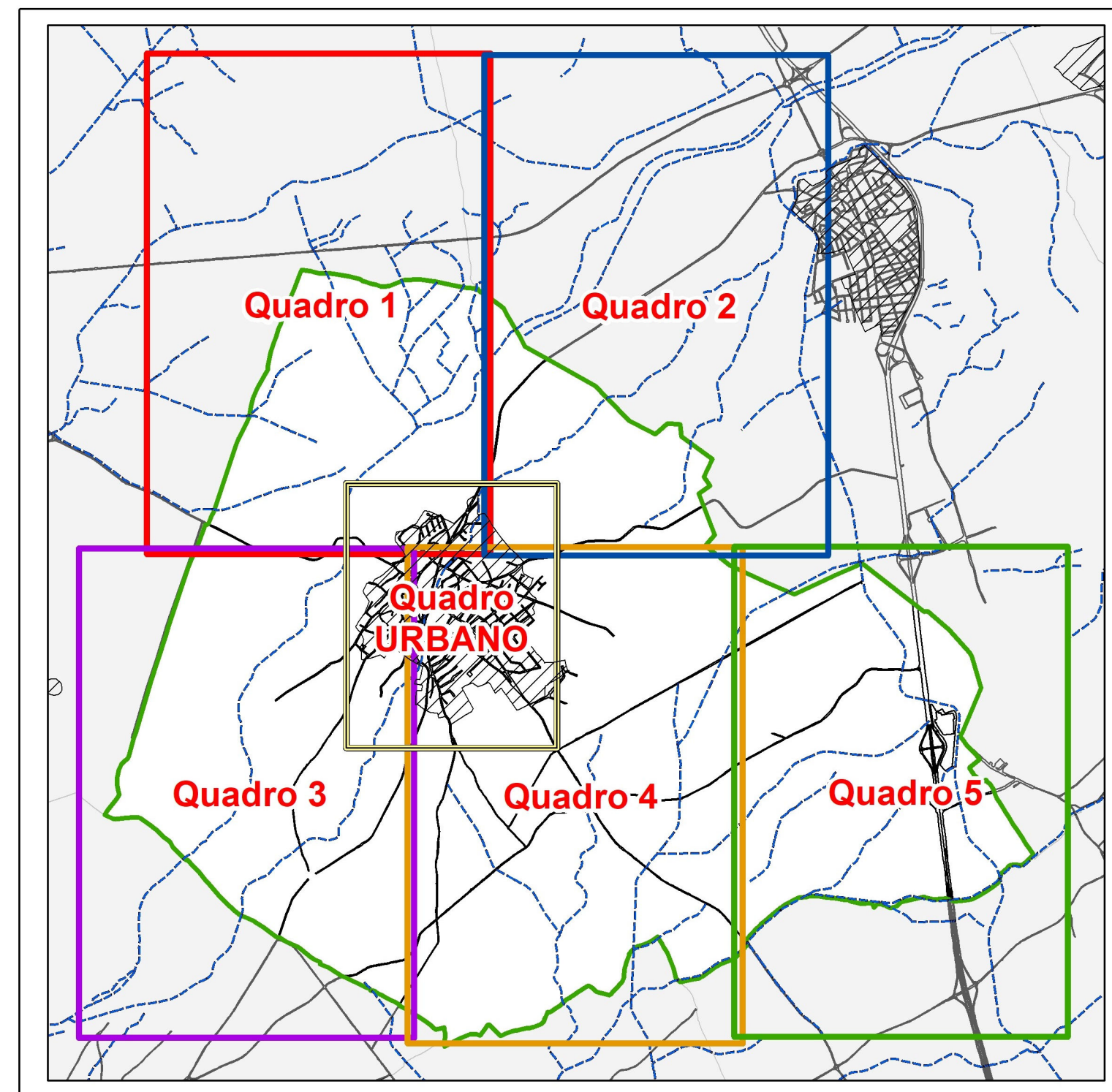



COMUNE SAN SPERATE

COMMITTENTE <i>Amministrazione Comunale di SAN SPERATE</i>	<p>PROPOSTA DI VARIANTE AL PAI (Art. 37 - Comma 3 lett. b NTA del P.A.I.) Aree a pericolosità e rischio idraulico</p>
SINDACO ASS.RE URBANISTICA <i>Fabrizio Madeddu Roberto Schirru</i>	
RESPONSABILE DEL PROCEDIMENTO <i>Ing. Stefania Mameli</i>	
PROGETTISTA INCARICATO <i>Ing. Alessandro Salis</i> <i>Via Palumbo 53, 09128 Cagliari</i> <i>tel. 3465735914</i> <i>mail: ing.alexandrosalis.co@gmail.com</i>	
Geol. Luigi Macconi <i>Via Cavalcanti 1, 09047 Selargius</i> <i>tel. 335244024</i> <i>mail: macconisgea@gmail.com</i>	
<p>Pericolosità idraulica studiata</p> <p>Quadro URBANO</p>	
Tavola 6.6	Scala GENNAIO 2023
Data GENNAIO 2023	Risc. 1:3000