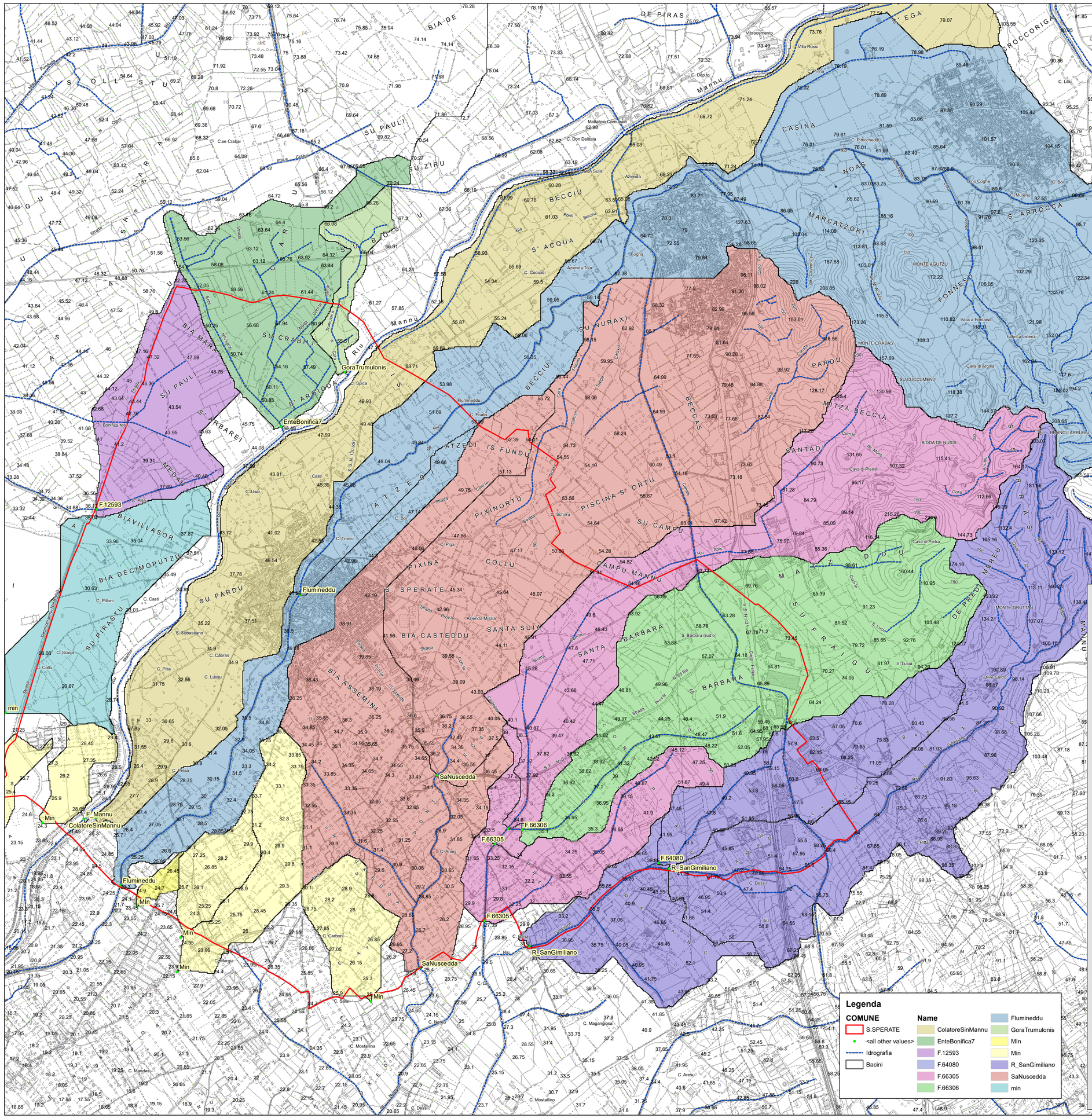

COMUNE DI SAN SPERATE

COMMITTENTE

Amministrazione Comunale di SAN SPERATE

SINDACO — *Fabrizio Madeddu*

ASS.RE URBANISTICA — *Roberto Schirru*

RESPONSABILE DEL PROCEDIMENTO

Ing. Stefania Mameli

PROGETTISTA INCARICATO

Ing. Alessandro Salis
Via Palomba 53, 09128 Cagliari
tel. 3466759914
mail ing.alessandrosalis.ca@gmail.com

Geol. Luigi Maccioni
Via Cavalcanti 1, 09047 Selargius
tel. 335244024
mail maccionisigea@gmail.com

PROPOSTA DI VARIANTE AL PAI
(Art. 37 - Comma 3 lett.b NTA del P.A.I.)
Aree a pericolosità e rischio idraulico

Elaborato: ***Bacini idrografici minori***

Allegato	Scala
2.2	1:15 000

Data	Rev.
GENNAIO 2023	