

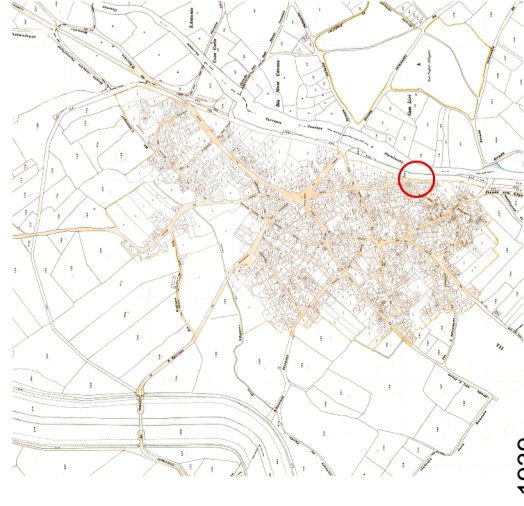

2010

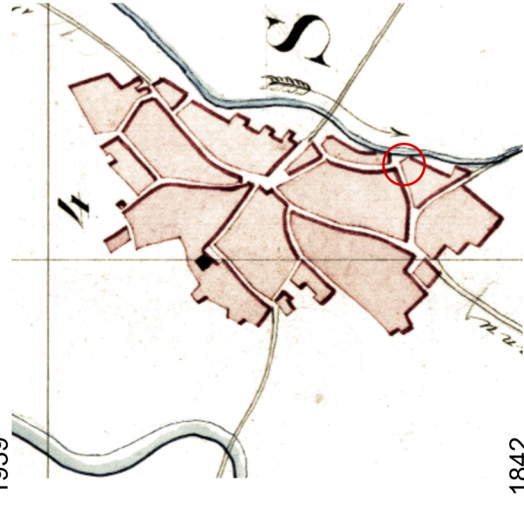

1939



1842

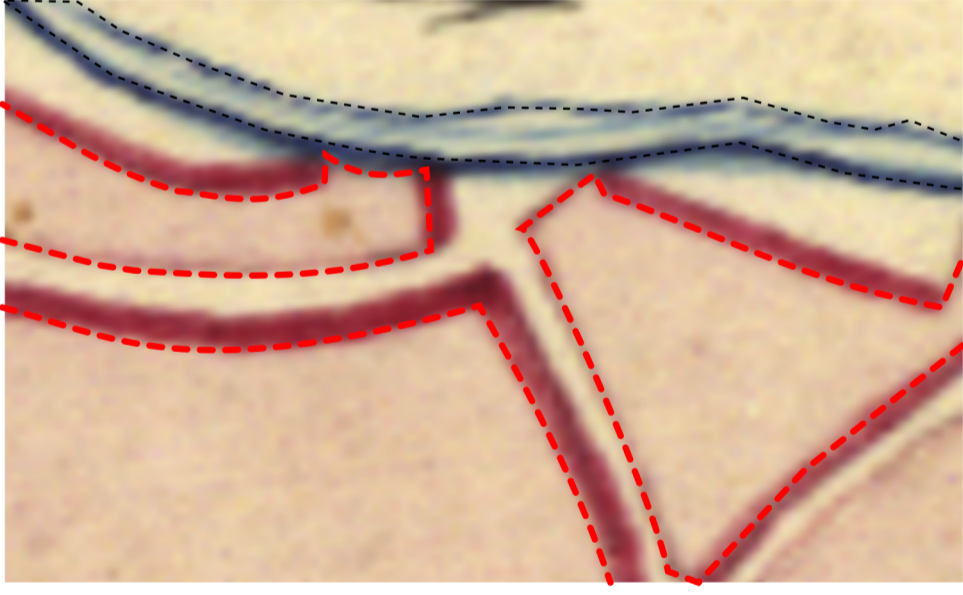

Estratto della carta del 1842

- - - Invariato
- - - Variato
- - - Corso d'acqua
- Volume 1939
- Volume attuale

Il punto oggetto di osservazione coincide con la confluenza delle strade denominate via Concordia e via Unione nella via Risorgimento

Le variazioni riguardano i fronti della via Risorgimento, che nasce in seguito alla canalizzazione della Rio Concias.

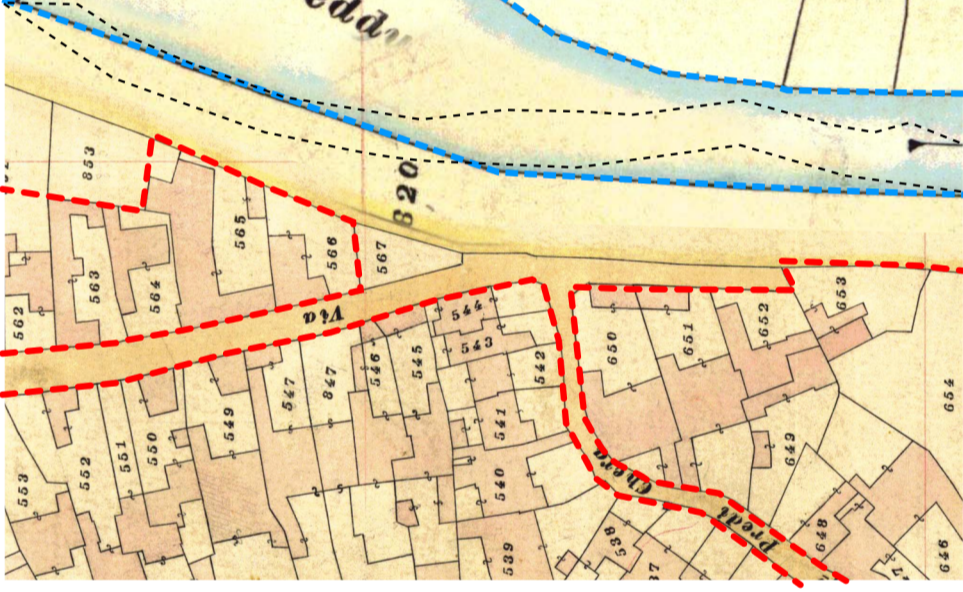

Estratto della carta del 1939

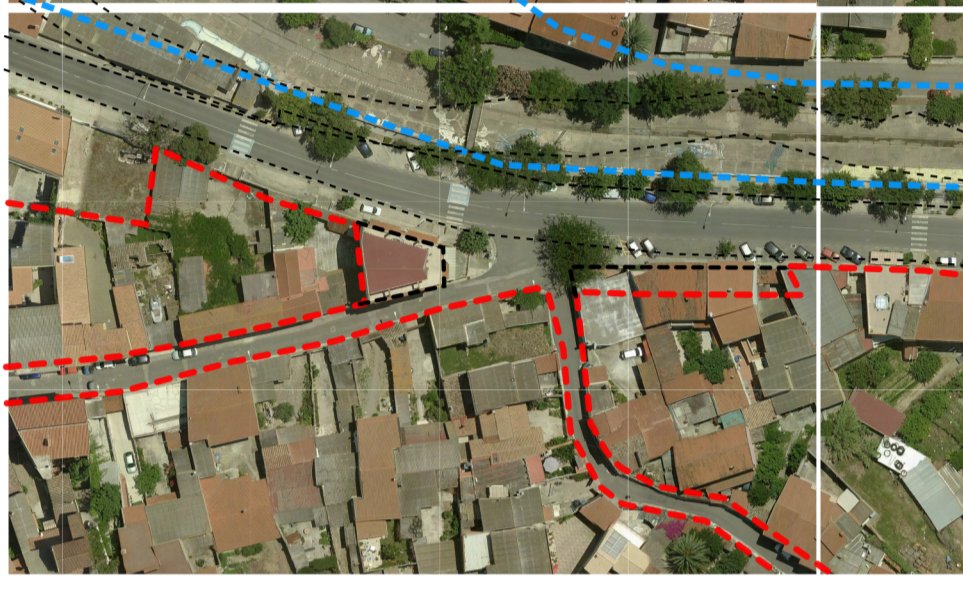

Estratto della foto aerea del 2008

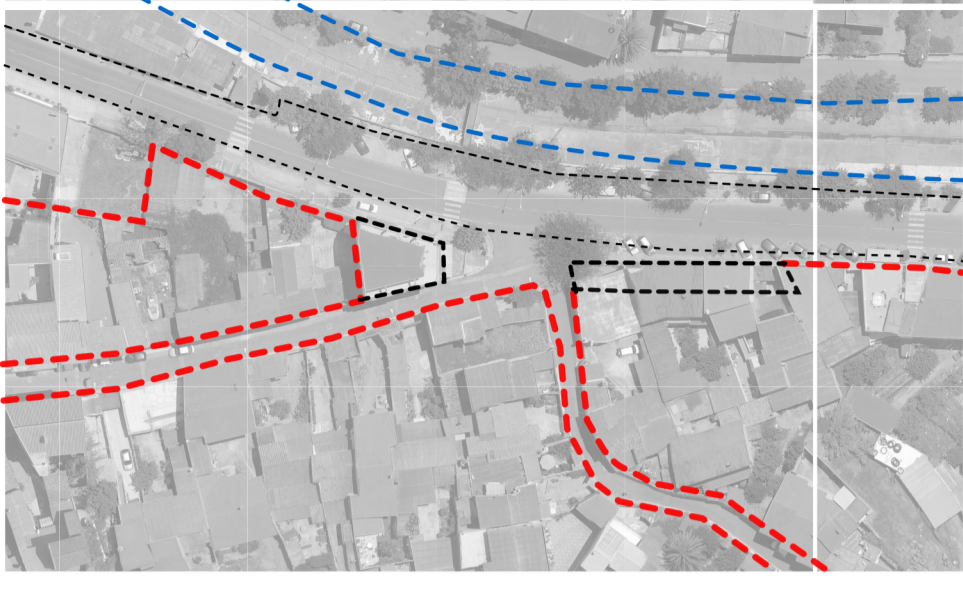

Invariante strutturale rispetto al 1939

- - - Invariato
- - - Variato
- - - Corso d'acqua
- Volume 1939
- Volume attuale

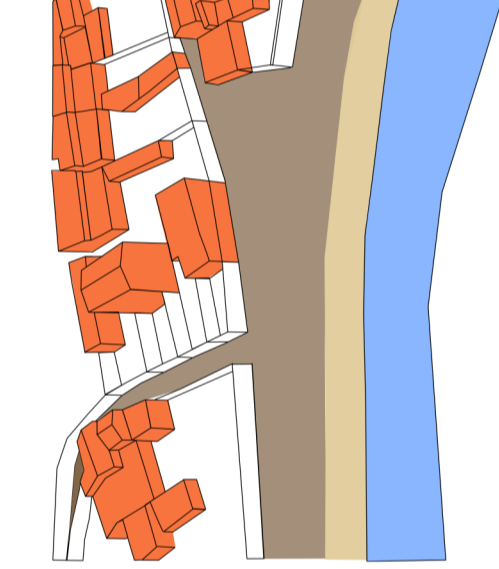

Ricostruzione dell'edificato del 1939

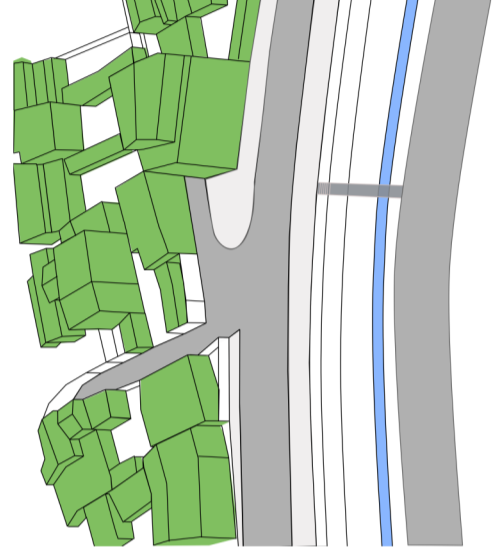

Ricostruzione dell'edificato attuale

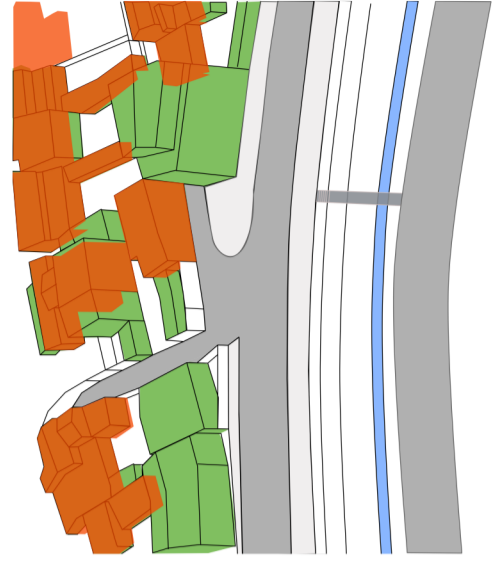

Sovrapposizione dell'edificato del 1939 con l'edificato attuale

# INVARIANTI STRUTTURALI - accessi via Unione - Via Concordia - Via Risorgimento

# Gen.09.H