

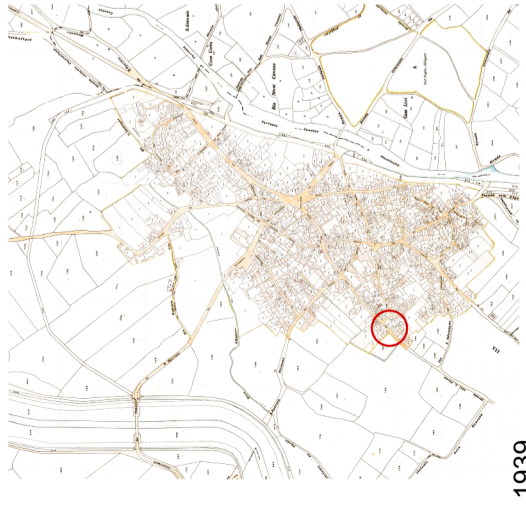

2010

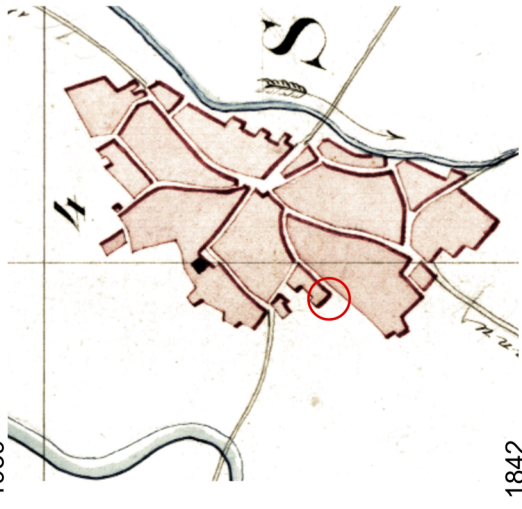

1939



1842

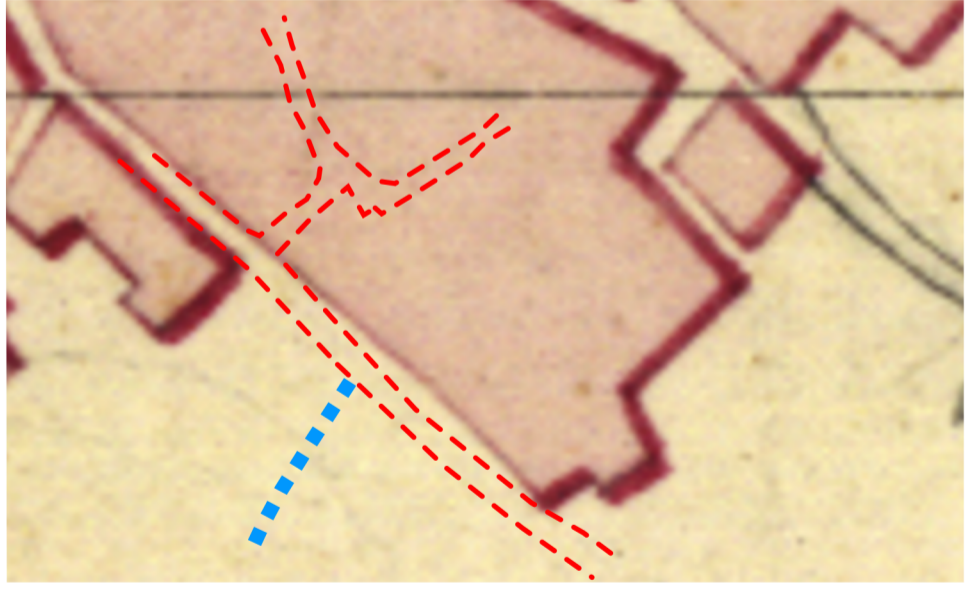

Estratto della carta del 1842

- - - Invariato
- - - Variato
- - - Corso d'acqua
- Volume 1939
- Volume attuale

Il punto oggetto di osservazione coincide con la confluenza delle strade denominate via San Sebastiano e via Marongiu

Le strade principali non hanno subito variazioni nel tracciato e negli allineamenti dei fronti.

La via Eleonora d'Arborea è stata ricavata sul vecchio tracciato di un canale di scolo.

Il vico I Marongiu presenta un arretramento di un fronte.

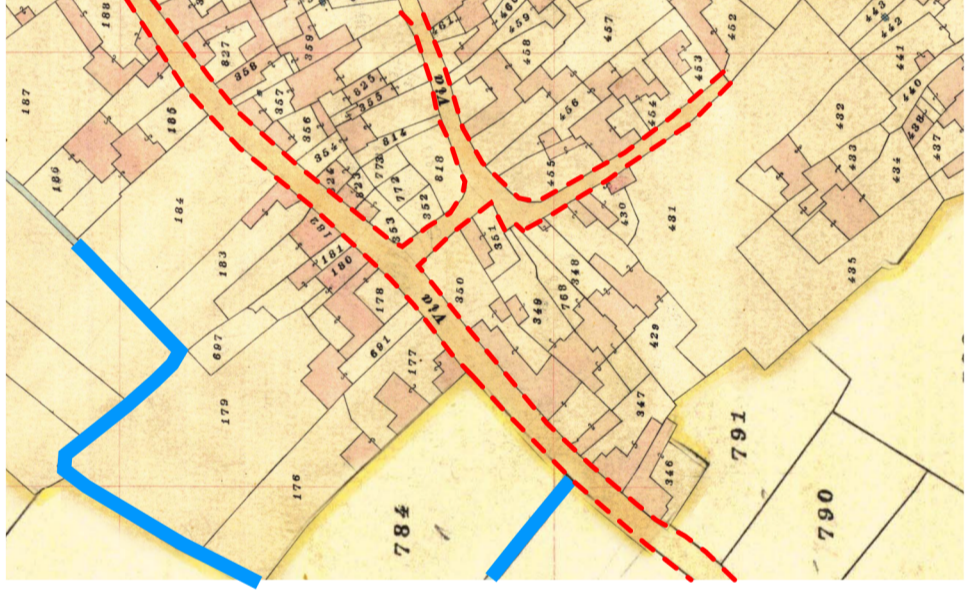

Estratto della carta del 1939



Ricostruzione dell'edificato del 1939

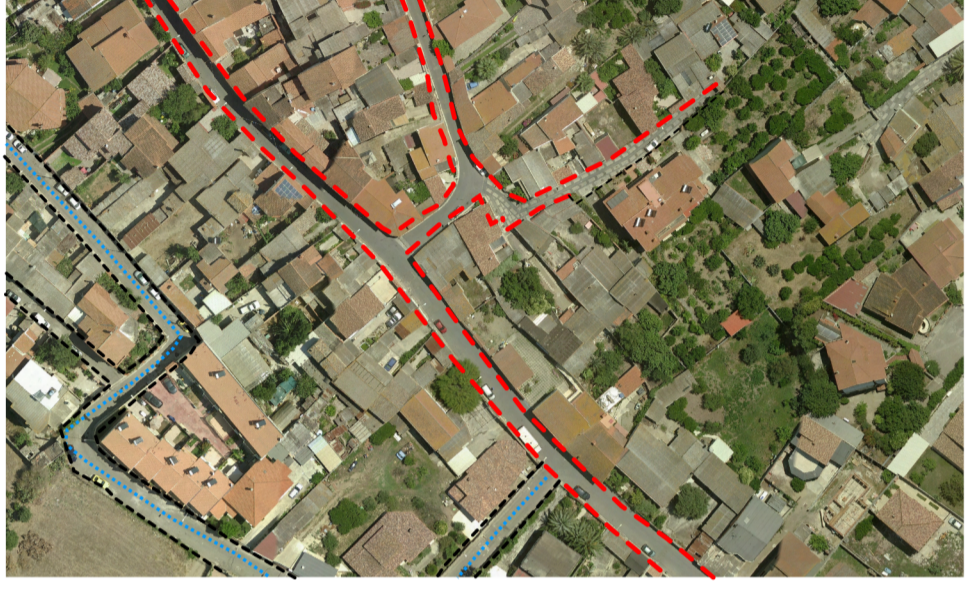

Estratto della foto aerea del 2008

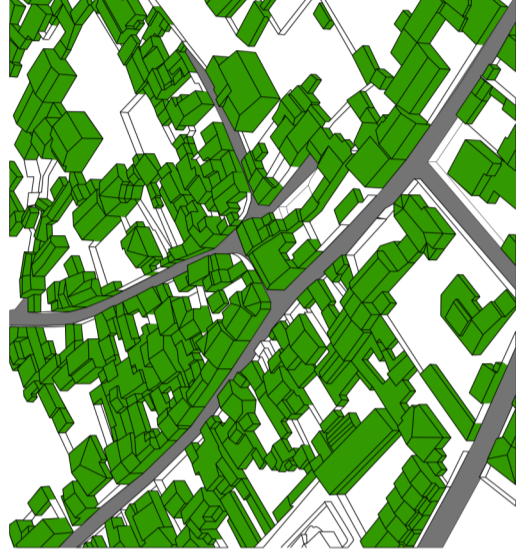

Ricostruzione dell'edificato attuale

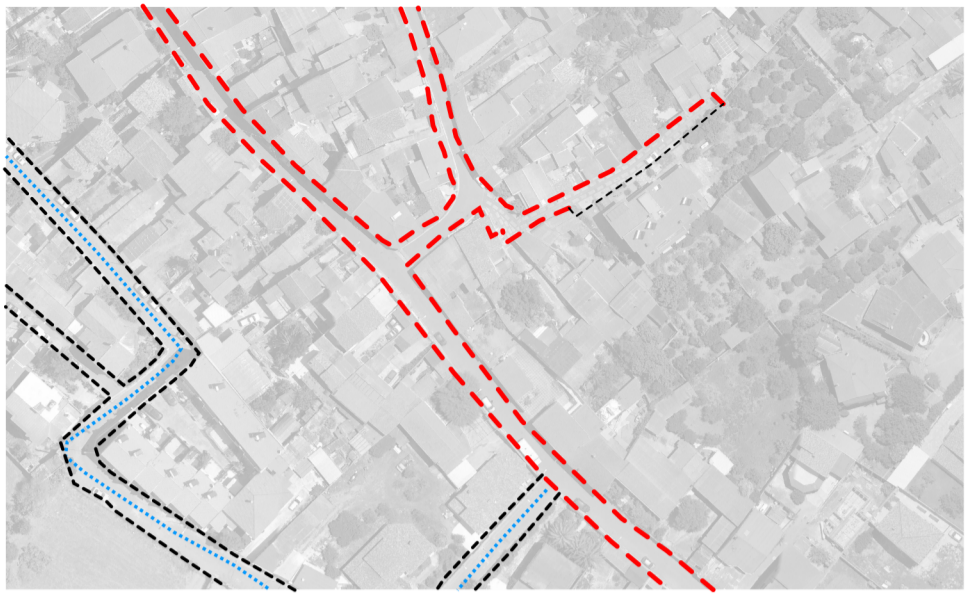

Invariante strutturale rispetto al 1939

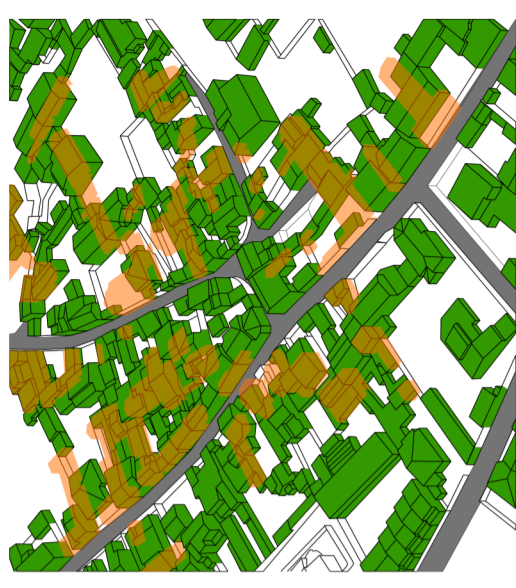

Sovrapposizione dell'edificato del 1939 con l'edificato attuale

INVARIANTI STRUTTURALI - accessi

Gen.09.E

via San Sebastiano